

# PLAN DE ORDENACIÓN MUNICIPAL DE LETUR (ALBACETE)

DOCUMENTO TÉCNICO

FEBRERO 2023

## TOMO VIII CATÁLOGO DE SUELO RESIDENCIAL PÚBLICO

Empresa Redactora:



Dirección Técnica:

Magdalena Barreales Caballero Ingeniera de Caminos  
Rubén Fernández Rodríguez Arquitecto  
Javier Ruiz Sánchez Doctor Arquitecto  
Álvaro Ardura Urquiaga Arquitecto

Promotor:



Ayuntamiento  
de Letur



# PLAN DE ORDENACIÓN MUNICIPAL DE LETUR (ALBACETE)

## DOCUMENTO TÉCNICO

### TOMO VIII CATÁLOGO DE SUELO RESIDENCIAL PÚBLICO



#### Dirección Técnica:

Magdalena Barreales Caballero	Ingeniera de Caminos
Rubén Fernández Rodríguez	Arquitecto
Javier Ruiz Sánchez	Doctor Arquitecto
Álvaro Ardura Urquiaga	Arquitecto

#### Equipo Redactor:

Javier Alonso Vicente	Arquitecto
Rubén Calvete Villadangos	Arquitecto
Berta Gámez Fernández	Arquitecto
Sergio Ordás Llamazares	Ingeniero de Caminos
Nuria Iburguren Fernández	Ingeniera de Caminos
M <sup>a</sup> Luz Prieto Rodríguez	Ing. T. Agrícola / Ing. Agrónomo
Carmen Cordero González	Lda. Ciencias Ambientales
Armando López Hernández	Ldo. Geografía e Historia
Pablo Rodríguez Rodríguez	Gdo. Ciencias Ambientales
Inés Suárez Santos	Lda. Derecho
Marta Gayo Modino	Lda. Derecho
Javier Rodríguez Barrientos	Ingeniero Técnico Agrícola
Jaime Uriarte Calonge	Paisajista
Álvaro Naranjo Villalonga	Máster en M <sup>o</sup> Ambiente y Arq. Climática
Sara Ladra Álvarez	Economista
Sara Porras Sánchez	Licenciada en Ciencias Políticas
Daniel Sorando Ortín	Diplomado en trabajo social
Dulce María Pérez Benavides	Delineante
Miguel Ángel García Angulo	Delineante
Noelia Yugueros Anta	Delineante
M <sup>a</sup> Teresa Fernández Fernández	Administrativo

#### Promotor:



**Ayuntamiento de  
Letur**

Ayuntamiento de Letur  
Calle Mayor, 1  
02434 Letur, Albacete

#### Empresa Redactora:



Omicron-Amepro  
Paseo de la Castellana 127, 2<sup>a</sup> planta  
28046 Madrid



**ÍNDICE**

<b>TÍTULO I. INTRODUCCIÓN</b> .....	<b>1</b>
<b>Capítulo 1. Marco normativo</b> .....	<b>1</b>
<b>Capítulo 2. Objeto</b> .....	<b>1</b>
<b>TÍTULO II. MEMORIA</b> .....	<b>2</b>
<b>Capítulo 1. Suelo Urbano</b> .....	<b>2</b>
<b>Capítulo 2. Suelo Urbanizable</b> .....	<b>2</b>
<b>TÍTULO III. PLANOS DE ORDENACIÓN URBANÍSTICA</b> .....	<b>3</b>
<b>TÍTULO IV. PLANOS CATASTRALES</b> .....	<b>4</b>
<b>TÍTULO V. RELACIÓN DE FINCAS INCLUIDAS EN EL CATÁLOGO</b> .....	<b>5</b>
<b>TÍTULO VI. INVENTARIO DE BIENES MUNICIPALES DEL AYUNTAMIENTO DE LETUR</b> .....	<b>34</b>
<b>Capítulo 1. Edificios</b> .....	<b>35</b>
<b>Capítulo 2. Fincas Rústicas</b> .....	<b>40</b>
<b>Capítulo 3. Solares</b> .....	<b>44</b>
<b>Capítulo 4. Zonas Verdes</b> .....	<b>44</b>



## Título I. INTRODUCCIÓN

### Capítulo 1. MARCO NORMATIVO

El presente Catálogo de Suelo Residencial Público se redacta en cumplimiento de lo dispuesto en el “Decreto 87/1993, de 13 de julio, sobre **catálogos de suelo de uso residencial**”, modificado por “Decreto 58/1994, de 21 de junio, sobre catálogos de suelo de uso residencial”, así como en los artículos 40 y 48 del “Decreto 248/2004, de 14 de septiembre, por el que se aprueba el **Reglamento de Planeamiento** de la Ley 2/1998, de 4 de junio, de Ordenación del Territorio y de la Actividad Urbanística.

### Capítulo 2. OBJETO

El Catálogo de Suelo Residencial Público se define como un documento anejo al Plan de Ordenación Municipal de Letur, vinculado a su tramitación y aprobación, de forma que queden aseguradas sus determinaciones y actualización y, por ende, su eficacia en la gestión y control público del proceso urbanístico.

Catálogo se refiere exclusivamente al suelo clasificado como urbano (SU) o urbanizable (SUB) o apto para urbanizar de uso residencial exclusivo o predominante que sea propiedad de las Administraciones o Empresas Públicas, tal como dispone el art. 48.2 del Reglamento de Planeamiento de la Ley de Ordenación del Territorio y de la Actividad Urbanística de Castilla-La Mancha aprobado por Decreto 248/2004 de 14 de septiembre.

La aprobación y actualización del Catálogo se regula en el Artículo Tercero del “Decreto 87/1993, de 13 de julio, sobre catálogos de suelo de uso residencial”.

## Título II. MEMORIA

### Capítulo 1. SUELO URBANO

La información relativa al estado de desarrollo del suelo urbano se remite al resto de documentación integrante del presente P.O.M., concretamente se dirige el estado actual a los documentos informativos, como son la “*Memoria Informativa*” y los “*Planos de Información*”, y la propuesta a la “*Memoria Justificativa*” y a los “*Planos de Ordenación*”.

### Capítulo 2. SUELO URBANIZABLE

La información relativa al estado de desarrollo del suelo urbanizable se remite asimismo al resto de documentación integrante del presente P.O.M., concretamente a la “*Memoria Justificativa*” y a los “*Planos de Ordenación*”.



### Título III. PLANOS DE ORDENACIÓN URBANÍSTICA

Los planos de ordenación urbanística (OU) se remiten al Tomo IV del presente documento del P.O.M. de Letur, donde aparecen todos los planos relativos a la Ordenación Estructural (OE) y Ordenación Detallada (OD).

**Título IV. PLANOS CATASTRALES**

Los planos catastrales pueden consultarse en el Tomo II “Planos de Información” del presente Plan de Ordenación Municipal de Letur, donde se identifican las fincas propiedad de Administraciones o empresas públicas.

- **Tomo II: Planos de Información**

Nº PLANO	ESCALA	TÍTULO DEL PLANO
<b>A. ANÁLISIS DEL TERRITORIO</b>		
I.02	1/10.000	Estado actual del municipio. Catastro de Rústica
<b>B. MEDIO URBANO</b>		
I.06	1/1.000	Catastro de Urbana

## Título V. RELACIÓN DE FINCAS INCLUIDAS EN EL CATÁLOGO

En el siguiente cuadro se relacionan las fincas incluidas en el presente Catálogo de Suelo Residencial Público y, en las páginas siguientes, se incorporan las fichas de cada una de ellas:

FINCA	SITUACIÓN	REFERENCIA CATASTRAL
01	Polígono 26 Parcela 196 FUENTE DE LA SABINA. LETUR	02042A026001960000YT
02	Polígono 26 Parcela 199 ABREVADERO-FTE.SABINA	02042A026001990000YO
03	Polígono 27 Parcela 238 FUENTE DE LA SABINA	02042A027002380000YO
04	CL PORTALICO 3[D] Suelo 02434 LETUR	8770203WH7487S0001UJ
05	CL LLANA 34 02434 LETUR	8771320WH7487S0001MJ
06	CL LLANA 32 02434 LETUR	8771321WH7487S0001OJ
07	CL LLANA 30 02434 LETUR	8771322WH7487S0001KJ
08	CL LLANA 24 02434 LETUR	8771325WH7487S0001XJ
09	Polígono 53 Parcela 9009 VEREDA CONCEJIL. LETUR	02042A053090090000YY
10	Polígono 53 Parcela 9008 VEREDA CONCEJIL. LETUR	02042A053090080000YB
11	CL CARRETERA Ndup-D Suelo 02434 LETUR	02042A053000930000YF
12	53 Parcela 54 HUERTA DE LA MINA. LETUR	02042A053000540000YQ
13	53 Parcela 53 HUERTA DE LA MINA. LETUR	02042A053000530000YG
14	Polígono 53 Parcela 58 HUERTA DE LA MINA. LETUR	02042A053000580000YF

FICHA DE CATÁLOGO DE SUELO RESIDENCIAL PÚBLICO (artículo 48 RP)	
A.- FINCA:	01
B.- DATOS DE LA PARCELA:	
B.1.- Situación:	Polígono 26 Parcela 196 FUENTE DE LA SABINA. LETUR
B.2.- Referencia catastral:	02042A026001960000YT
B.3.- Linderos:	
Norte:	Vial público
Sur:	Vial público
Este:	Suelo Residencial
Oeste:	Vial público
B.4.- Superficie de suelo (m <sup>2</sup> s):	694
B.5.- Superficie construida (m <sup>2</sup> c):	0
B.6.- Titular:	Ayto. de Letur
B.7.- Sujetos con derechos sobre los bienes:	No hay
C.- ESTADO DE LA PARCELA:	
C.1.- Servicios urbanos:	Acceso por vía pavimentada, suministro de agua potable, energía eléctrica, evacuación de aguas residuales. Acceso peatonal y alumbrado público.
C.2.- Edificaciones existentes:	No hay
D.- DATOS DE PLANEAMIENTO:	
D.1.- Clase de Suelo	Urbano
D.2.- Categoría	Consolidado
D.3.- Área de Reparto	-
D.4.- Sector	-
D.5.- Unidad de Actuación	-
D.6.- Zona de ordenanza:	VU
D.7.- Uso mayoritario:	Residencial
D.8.- Usos compatibles:	Terciario, Dotacional de Comunicaciones (aparcamiento), Dotacional de Equipamientos
D.9.- Edificabilidad (m <sup>2</sup> c):	833
D.10.- Aprovechamiento (m <sup>2</sup> c H):	-
D.11.- Grado de ejecución del planeamiento:	Solar edificable
G.- VALORACIÓN:	
G.1.- Valor Urbanístico (€):	1.444
G.2.- Valor Catastral (€):	-

# CONSULTA DESCRIPTIVA Y GRÁFICA DE DATOS CATASTRALES DE BIEN INMUEBLE

Referencia catastral: 02042A0260019600000YT

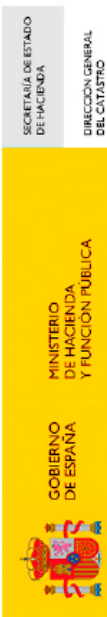

## DATOS DESCRIPTIVOS DEL INMUEBLE

**Localización:**  
Polígono 26 Parcela 196  
FUENTE DE LA SABINA. LETUR [ALBACETE]

**Clase:** RÚSTICO  
**Uso principal:** Agrario  
**Superficie construida:**  
**Año construcción:**

Cultivo		Intensidad Productiva	Superficie m <sup>2</sup>
Subparcela	Cultivo/aprovechamiento		
0	E- Pastos	00	664

## PARCELA

**Superficie gráfica:** 694 m<sup>2</sup>  
**Participación del inmueble:** 100,00 %  
**Tipo:**

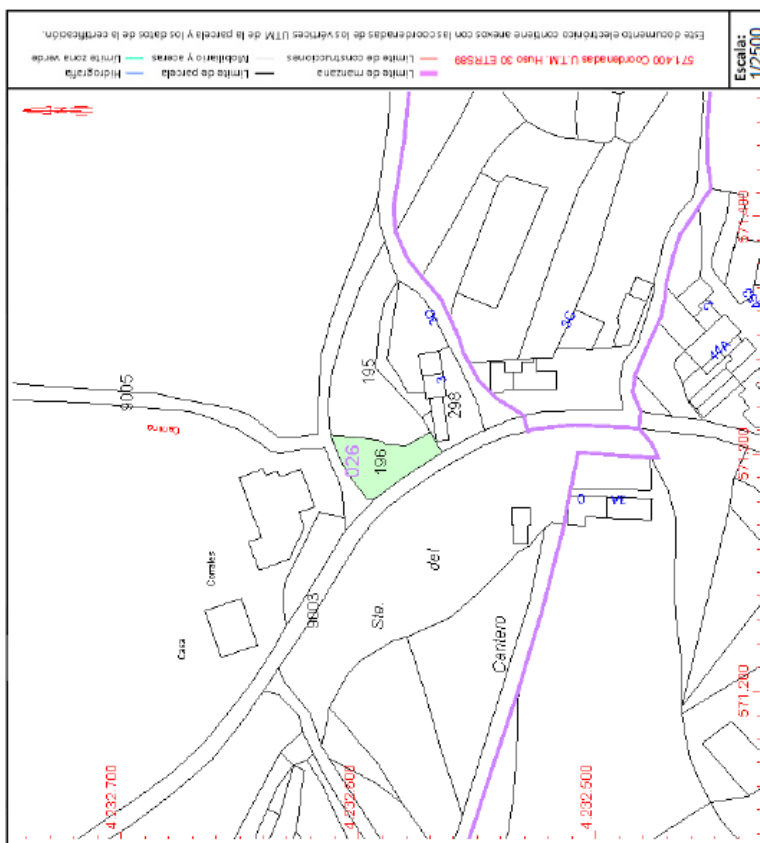

Este documento no es una certificación catastral, pero sus datos pueden ser verificados a través del "Acceso a datos catastrales no protegidos de la SEC"

Lunes, 12 de Septiembre de 2022

FICHA DE CATÁLOGO DE SUELO RESIDENCIAL PÚBLICO (artículo 48 RP)	
A.- FINCA:	
	<b>02</b>
B.- DATOS DE LA PARCELA:	
B.1.- Situación:	Polígono 26 Parcela 199ABREVADERO-FTE.SABINA
B.2.- Referencia catastral:	02042A026001990000YO
B.3.- Linderos:	
	Norte: Suelo Residencial
	Sur: Vial público
	Este: Suelo Residencial
	Oeste: Vial público
B.4.- Superficie de suelo (m <sup>2</sup> s):	500
B.5.- Superficie construida (m <sup>2</sup> c):	0
B.6.- Titular:	Ayto. de Letur
B.7.- Sujetos con derechos sobre los bienes:	No hay
C.- ESTADO DE LA PARCELA:	
C.1.- Servicios urbanos:	Acceso por vía pavimentada, suministro de agua potable, energía eléctrica, evacuación de aguas residuales. Acceso peatonal y alumbrado público.
C.2.- Edificaciones existentes:	No hay
D.- DATOS DE PLANEAMIENTO:	
D.1.- Clase de Suelo	Urbano
D.2.- Categoría	Consolidado
D.3.- Área de Reparto	-
D.4.- Sector	-
D.5.- Unidad de Actuación	-
D.6.- Zona de ordenanza:	VU
D.7.- Uso mayoritario:	Residencial
D.8.- Usos compatibles:	Terciario, Dotacional de Comunicaciones (aparcamiento), Dotacional de Equipamientos
D.9.- Edificabilidad (m <sup>2</sup> c):	600
D.10.- Aprovechamiento (m <sup>2</sup> c H):	-
D.11.- Grado de ejecución del planeamiento:	Solar edificable
G.- VALORACIÓN:	
G.1.- Valor Urbanístico (€):	1.040
G.2.- Valor Catastral (€):	-



### CONSULTA DESCRIPTIVA Y GRÁFICA DE DATOS CATASTRALES DE BIEN INMUEBLE

Referencia catastral: 02042A0260019900000YO

#### PARCELA

Superficie gráfica: 500 m<sup>2</sup>  
Participación del inmueble: 100,00 %  
Tipo:

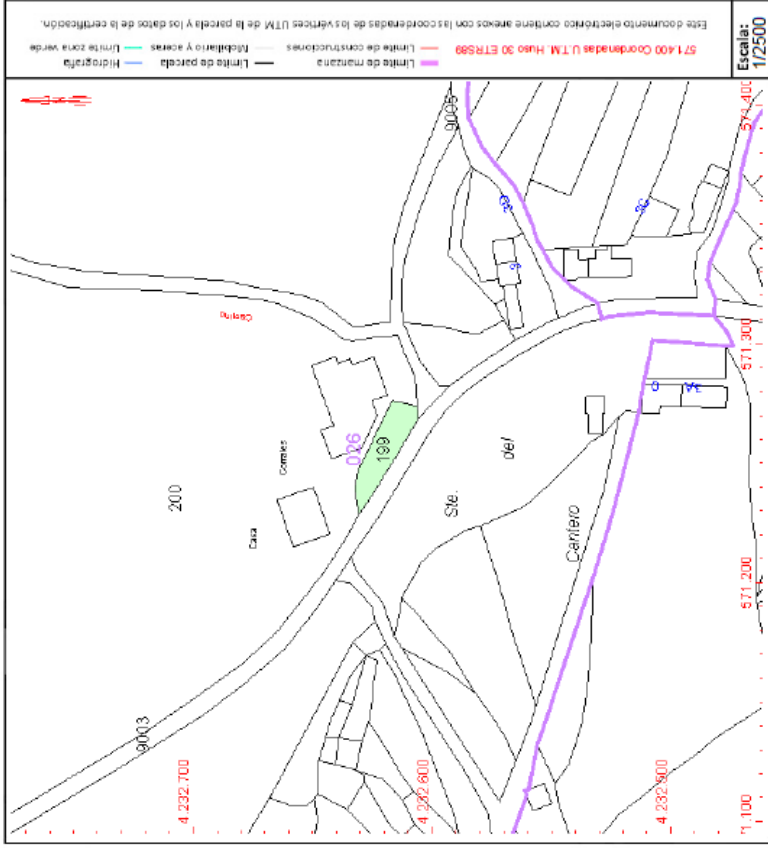

#### DATOS DESCRIPTIVOS DEL INMUEBLE

Localización: Polígono 26 Parcela 199 ABREVADERO-FTE.SABIN. LETUR [ALBACETE]  
Clase: RÚSTICO  
Uso principal: Agrario  
Superficie construida:  
Año construcción:

Subparcela	Cultivo/aprovechamiento	Intensidad Productiva	Superficie m <sup>2</sup>
0	HC Hidrografía construida [embalse,canal.]	00	500

Este documento no es una certificación catastral, pero sus datos pueden ser verificados a través del "Acceso a datos catastrales no protegidos de la SEC"

FICHA DE CATÁLOGO DE SUELO RESIDENCIAL PÚBLICO (artículo 48 RP)	
<b>A.- FINCA:</b>	
	<b>03</b>
<b>B.- DATOS DE LA PARCELA:</b>	
<b>B.1.- Situación:</b>	Polígono 27 Parcela 238 FUENTE DE LA SABINA
<b>B.2.- Referencia catastral:</b>	02042A027002380000YO
<b>B.3.- Linderos:</b>	
Norte:	Vial público
Sur:	Suelo Residencial
Este:	Vial público
Oeste:	Suelo Residencial
<b>B.4.- Superficie de suelo (m<sup>2</sup>s):</b>	116
<b>B.5.- Superficie construida (m<sup>2</sup>c):</b>	0
<b>B.6.- Titular:</b>	Ayto. de Letur
<b>B.7.- Sujetos con derechos sobre los bienes:</b>	No hay
<b>C.- ESTADO DE LA PARCELA:</b>	
<b>C.1.- Servicios urbanos:</b>	Acceso por vía pavimentada, suministro de agua potable, energía eléctrica, evacuación de aguas residuales. Acceso peatonal y alumbrado público.
<b>C.2.- Edificaciones existentes:</b>	No hay
<b>D.- DATOS DE PLANEAMIENTO:</b>	
<b>D.1.- Clase de Suelo</b>	Urbano
<b>D.2.- Categoría</b>	Consolidado
<b>D.3.- Área de Reparto</b>	-
<b>D.4.- Sector</b>	-
<b>D.5.- Unidad de Actuación</b>	-
<b>D.6.- Zona de ordenanza:</b>	VU
<b>D.7.- Uso mayoritario:</b>	Residencial
<b>D.8.- Usos compatibles:</b>	Terciario, Dotacional de Comunicaciones (aparcamiento), Dotacional de Equipamientos
<b>D.9.- Edificabilidad (m<sup>2</sup>c):</b>	139
<b>D.10.- Aprovechamiento (m<sup>2</sup>c H):</b>	-
<b>D.11.- Grado de ejecución del planeamiento:</b>	Solar edificable
<b>G.- VALORACIÓN:</b>	
<b>G.1.- Valor Urbanístico (€):</b>	241
<b>G.2.- Valor Catastral (€):</b>	-





# CONSULTA DESCRIPTIVA Y GRÁFICA DE DATOS CATASTRALES DE BIEN INMUEBLE

Referencia catastral: 02042A0270023800000Y0

## PARCELA

**Superficie gráfica:** 116 m<sup>2</sup>  
**Participación del inmueble:** 100,00 %  
**Tipo:**

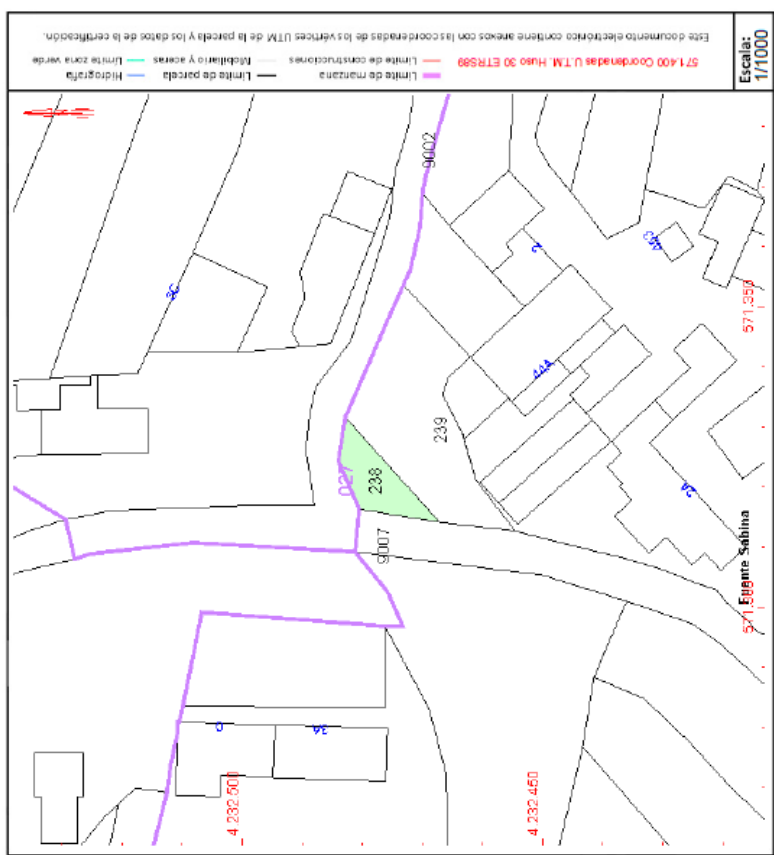

## DATOS DESCRIPTIVOS DEL INMUEBLE

**Localización:**  
 Polígono 27 Parcela 238  
 FUENTE DE LA SABINA. LETUR [ALBACETE]

**Clase:** RÚSTICO  
**Uso principal:** Agrario  
**Superficie construida:**  
**Año construcción:**

Cultivo		Intensidad Productiva	Superficie m <sup>2</sup>
Subparcela	Cultivo/aprovechamiento		
0	E- Pastos	00	116

Este documento no es una certificación catastral, pero sus datos pueden ser verificados a través del "Acceso a datos catastrales no protegidos de la SEC"

FICHA DE CATÁLOGO DE SUELO RESIDENCIAL PÚBLICO (artículo 48 RP)	
<b>A.- FINCA:</b>	
	<b>04</b>
<b>B.- DATOS DE LA PARCELA:</b>	
B.1.- Situación:	8770203WH7487S0001UJ
B.2.- Referencia catastral:	CL PORTALICO 3[D] Suelo02434 LETUR
B.3.- Linderos:	
Norte:	Suelo Dotacional de Equipamiento Público
Sur:	Suelo Residencial
Este:	Suelo Residencial
Oeste:	Suelo Residencial
B.4.- Superficie de suelo (m <sup>2</sup> s):	93
B.5.- Superficie construida (m <sup>2</sup> c):	0
B.6.- Titular:	Ayto. de Letur
B.7.- Sujetos con derechos sobre los bienes:	No hay
<b>C.- ESTADO DE LA PARCELA:</b>	
C.1.- Servicios urbanos:	Acceso por vía pavimentada, suministro de agua potable, energía eléctrica, evacuación de aguas residuales. Acceso peatonal, encintado de aceras y alumbrado público.
C.2.- Edificaciones existentes:	No hay
<b>D.- DATOS DE PLANEAMIENTO:</b>	
D.1.- Clase de Suelo	Urbano
D.2.- Categoría	Consolidado
D.3.- Área de Reparto	-
D.4.- Sector	-
D.5.- Unidad de Actuación	-
D.6.- Zona de ordenanza:	CT
D.7.- Uso mayoritario:	Residencial
D.8.- Usos compatibles:	Terciario, Dotacional de Comunicaciones (aparcamiento), Dotacional de Equipamientos
D.9.- Edificabilidad (m <sup>2</sup> c):	93
D.10.- Aprovechamiento (m <sup>2</sup> c H):	-
D.11.- Grado de ejecución del planeamiento:	Solar edificable
<b>G.- VALORACIÓN:</b>	
G.1.- Valor Urbanístico (€):	28.381
G.2.- Valor Catastral (€):	-

# CONSULTA DESCRIPTIVA Y GRÁFICA DE DATOS CATASTRALES DE BIEN INMUEBLE

Referencia catastral: 8770203WH7487S0001UJ

SECRETARÍA DE ESTADO  
DE HACIENDA

DIRECCIÓN GENERAL  
DEL CATASTRO

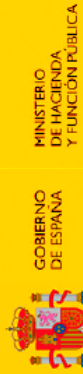

## DATOS DESCRIPTIVOS DEL INMUEBLE

**Localización:**  
CL PORTALICO 3[D] Suelo  
02434 LETUR [ALBACETE]

**Clase:** URBANO

**Uso principal:** Suelo sin edif.

**Superficie construida:**

**Año construcción:**

## PARCELA

**Superficie gráfica:** 101 m2  
**Participación del inmueble:** 100,00 %  
**Tipo:**

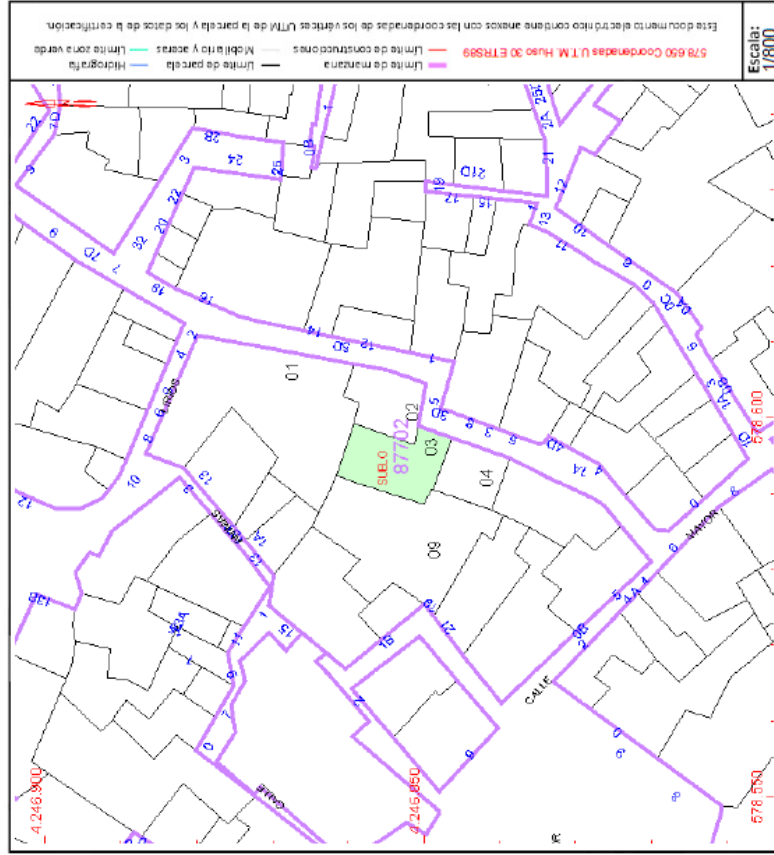

Este documento no es una certificación catastral, pero sus datos pueden ser verificados a través del "Acceso a datos catastrales no protegidos de la SEC"

FICHA DE CATÁLOGO DE SUELO RESIDENCIAL PÚBLICO (artículo 48 RP)	
A.- FINCA:	05
B.- DATOS DE LA PARCELA:	
B.1.- Situación:	CL LLANA 3402434 LETUR
B.2.- Referencia catastral:	8771320WH7487S0001MJ
B.3.- Linderos:	
Norte:	Suelo Rústico
Sur:	Vial público
Este:	Suelo Residencial
Oeste:	Suelo Dotacional de Equipamiento Público
B.4.- Superficie de suelo (m <sup>2</sup> s):	51
B.5.- Superficie construida (m <sup>2</sup> c):	104
B.6.- Titular:	Ayto. de Letur
B.7.- Sujetos con derechos sobre los bienes:	No hay
C.- ESTADO DE LA PARCELA:	
C.1.- Servicios urbanos:	Acceso por vía pavimentada, suministro de agua potable, energía eléctrica, evacuación de aguas residuales. Acceso peatonal, encintado de aceras y alumbrado público.
C.2.- Edificaciones existentes:	Vivienda entre medianeras, de 2 alturas (PB+1)
D.- DATOS DE PLANEAMIENTO:	
D.1.- Clase de Suelo	Urbano
D.2.- Categoría	Consolidado
D.3.- Área de Reparto	-
D.4.- Sector	-
D.5.- Unidad de Actuación	-
D.6.- Zona de ordenanza:	CT
D.7.- Uso mayoritario:	Residencial
D.8.- Usos compatibles:	Terciario, Dotacional de Comunicaciones (aparcamiento), Dotacional de Equipamientos
D.9.- Edificabilidad (m <sup>2</sup> c):	51
D.10.- Aprovechamiento (m <sup>2</sup> c H):	-
D.11.- Grado de ejecución del planeamiento:	Solar edificable
G.- VALORACIÓN:	
G.1.- Valor Urbanístico (€):	40.560
G.2.- Valor Catastral (€):	-

## CONSULTA DESCRIPTIVA Y GRÁFICA DE DATOS CATASTRALES DE BIEN INMUEBLE

Referencia catastral: 8771320WH7487S0001MJ

SECRETARÍA DE ESTADO  
DE HACIENDA  
DIRECCIÓN GENERAL  
DEL CATÁSTRO

MINISTERIO  
DE HACIENDA  
Y FUNCIÓN PÚBLICA

GOBIERNO  
DE ESPAÑA

### DATOS DESCRIPTIVOS DEL INMUEBLE

**Localización:**

CL LLANA 34  
02434 LETUR (ALBACETE)

**Clase:** URBANO

**Uso principal:** Residencial

**Superficie construida:** 104 m<sup>2</sup>

**Año construcción:** 2000

**Construcción**

Destino	Escalera / Planta / Puerta	Superficie m <sup>2</sup>
VIVIENDA	E/00/01	52
VIVIENDA	E/01/01	52

### PARCELA

**Superficie gráfica:** 51 m<sup>2</sup>

**Participación del inmueble:** 100,00 %

**Tipo:** Parcela construida sin división horizontal

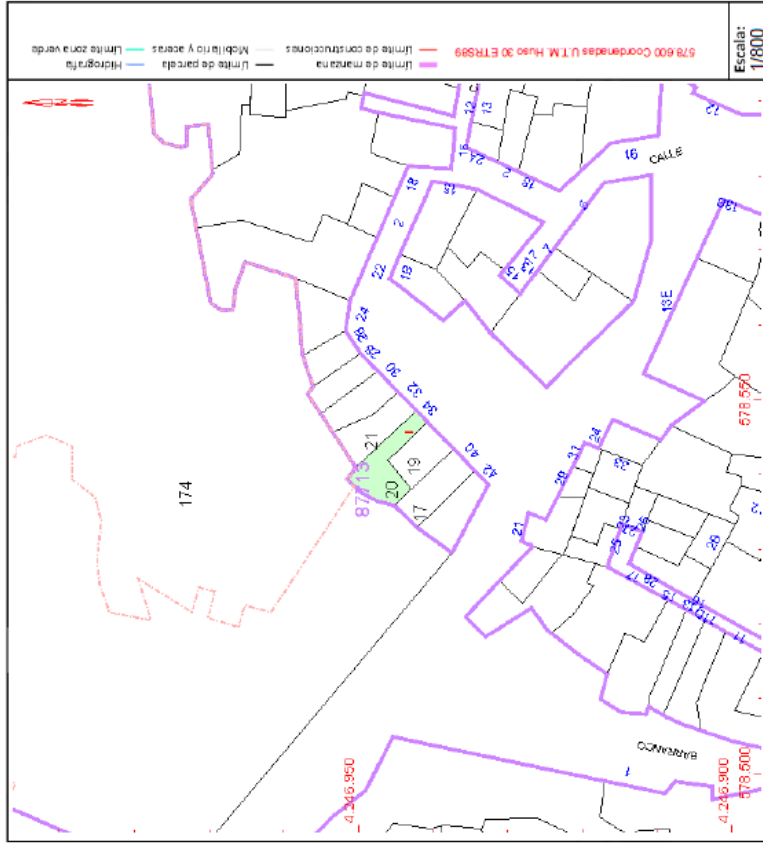

Este documento no es una certificación catastral, pero sus datos pueden ser verificados a través del "Acceso a datos catastrales no protegidos de la SEC".

FICHA DE CATÁLOGO DE SUELO RESIDENCIAL PÚBLICO (artículo 48 RP)	
<b>A.- FINCA:</b>	
	<b>06</b>
<b>B.- DATOS DE LA PARCELA:</b>	
<b>B.1.- Situación:</b>	CL LLANA 3202434 LETUR
<b>B.2.- Referencia catastral:</b>	8771321WH7487S0001OJ
<b>B.3.- Linderos:</b>	
Norte:	Suelo Rústico
Sur:	Vial público
Este:	Suelo Residencial
Oeste:	Suelo Residencial
<b>B.4.- Superficie de suelo (m<sup>2</sup>s):</b>	44
<b>B.5.- Superficie construida (m<sup>2</sup>c):</b>	88
<b>B.6.- Titular:</b>	Ayto. de Letur
<b>B.7.- Sujetos con derechos sobre los bienes:</b>	No hay
<b>C.- ESTADO DE LA PARCELA:</b>	
<b>C.1.- Servicios urbanos:</b>	Acceso por vía pavimentada, suministro de agua potable, energía eléctrica, evacuación de aguas residuales. Acceso peatonal, encintado de aceras y alumbrado público.
<b>C.2.- Edificaciones existentes:</b>	Vivienda entre medianeras, de 2 alturas (PB+1)
<b>D.- DATOS DE PLANEAMIENTO:</b>	
<b>D.1.- Clase de Suelo</b>	Urbano
<b>D.2.- Categoría</b>	Consolidado
<b>D.3.- Área de Reparto</b>	-
<b>D.4.- Sector</b>	-
<b>D.5.- Unidad de Actuación</b>	-
<b>D.6.- Zona de ordenanza:</b>	CT
<b>D.7.- Uso mayoritario:</b>	Residencial
<b>D.8.- Usos compatibles:</b>	Terciario, Dotacional de Comunicaciones (aparcamiento), Dotacional de Equipamientos
<b>D.9.- Edificabilidad (m<sup>2</sup>c):</b>	44
<b>D.10.- Aprovechamiento (m<sup>2</sup>c H):</b>	-
<b>D.11.- Grado de ejecución del planeamiento:</b>	Solar edificable
<b>G.- VALORACIÓN:</b>	
<b>G.1.- Valor Urbanístico (€):</b>	34.320
<b>G.2.- Valor Catastral (€):</b>	-

## CONSULTA DESCRIPTIVA Y GRÁFICA DE DATOS CATASTRALES DE BIEN INMUEBLE

Referencia catastral: 8771321WH7487S00010J

### PARCELA

**Superficie gráfica:** 44 m<sup>2</sup>  
**Participación del inmueble:** 100,00 %  
**Tipo:** Parcela construida sin división horizontal

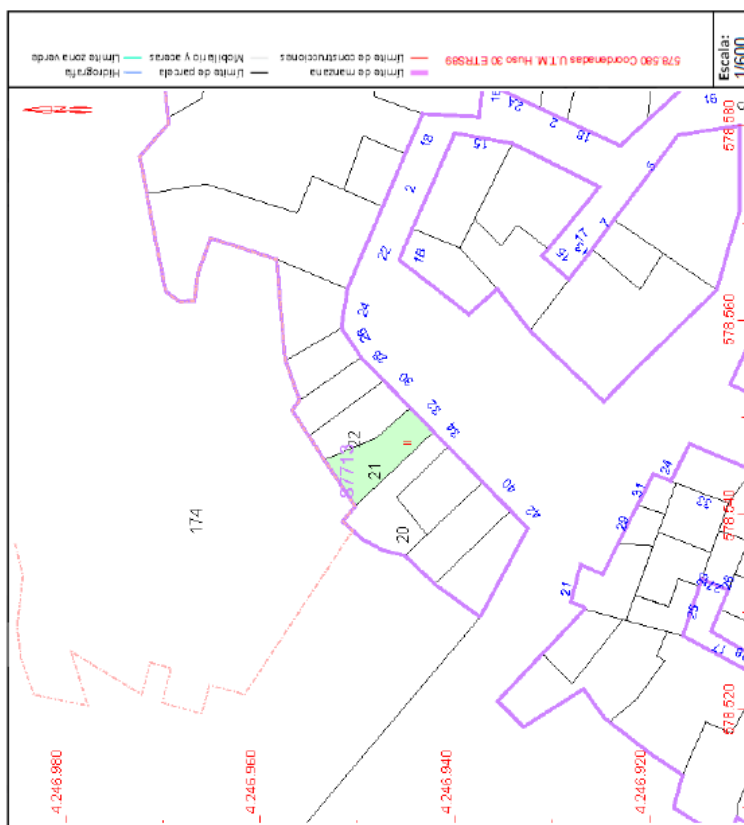

Este documento no es una certificación catastral, pero sus datos pueden ser verificados a través del "Acceso a datos catastrales no protegidos de la SEC"

### DATOS DESCRIPTIVOS DEL INMUEBLE

**Localización:**  
 C/ LLANA 32  
 02434 LETUR [ALBACETE]

**Clase:** URBANO

**Uso principal:** Residencial

**Superficie construida:** 88 m<sup>2</sup>

**Año construcción:** 2000

#### Construcción

Destino	Escalera / Planta / Puerta	Superficie m <sup>2</sup>
VIVIENDA	E/00/01	44
VIVIENDA	E/01/01	44



FICHA DE CATÁLOGO DE SUELO RESIDENCIAL PÚBLICO (artículo 48 RP)	
<b>A.- FINCA:</b>	<b>07</b>
<b>B.- DATOS DE LA PARCELA:</b>	
B.1.- Situación:	CL LLANA 3002434 LETUR
B.2.- Referencia catastral:	8771322WH7487S0001KJ
B.3.- Linderos:	
Norte:	Suelo Rústico
Sur:	Vial público
Este:	Suelo Residencial
Oeste:	Suelo Residencial
B.4.- Superficie de suelo (m <sup>2</sup> s):	83
B.5.- Superficie construida (m <sup>2</sup> c):	76
B.6.- Titular:	Ayto. de Letur
B.7.- Sujetos con derechos sobre los bienes:	No hay
<b>C.- ESTADO DE LA PARCELA:</b>	
C.1.- Servicios urbanos:	Acceso por vía pavimentada, suministro de agua potable, energía eléctrica, evacuación de aguas residuales. Acceso peatonal, encintado de aceras y alumbrado público.
C.2.- Edificaciones existentes:	Vivienda entre medianeras, de 2 alturas (PB+1)
<b>D.- DATOS DE PLANEAMIENTO:</b>	
D.1.- Clase de Suelo	Urbano
D.2.- Categoría	Consolidado
D.3.- Área de Reparto	-
D.4.- Sector	-
D.5.- Unidad de Actuación	-
D.6.- Zona de ordenanza:	CT
D.7.- Uso mayoritario:	Residencial
D.8.- Usos compatibles:	Terciario, Dotacional de Comunicaciones (aparcamiento), Dotacional de Equipamientos
D.9.- Edificabilidad (m <sup>2</sup> c):	83
D.10.- Aprovechamiento (m <sup>2</sup> c H):	-
D.11.- Grado de ejecución del planeamiento:	Solar edificable
<b>G.- VALORACIÓN:</b>	
G.1.- Valor Urbanístico (€):	29.640
G.2.- Valor Catastral (€):	-





FICHA DE CATÁLOGO DE SUELO RESIDENCIAL PÚBLICO (artículo 48 RP)	
<b>A.- FINCA:</b>	<b>08</b>
<b>B.- DATOS DE LA PARCELA:</b>	
B.1.- Situación:	CL LLANA 2402434 LETUR
B.2.- Referencia catastral:	8771325WH7487S0001XJ
B.3.- Linderos:	
Norte:	Suelo Rústico
Sur:	Vial público
Este:	Suelo Residencial
Oeste:	Suelo Residencial
B.4.- Superficie de suelo (m <sup>2</sup> s):	47
B.5.- Superficie construida (m <sup>2</sup> c):	54
B.6.- Titular:	Ayto. de Letur
B.7.- Sujetos con derechos sobre los bienes:	No hay
<b>C.- ESTADO DE LA PARCELA:</b>	
C.1.- Servicios urbanos:	Acceso por vía pavimentada, suministro de agua potable, energía eléctrica, evacuación de aguas residuales. Acceso peatonal, encintado de aceras y alumbrado público.
C.2.- Edificaciones existentes:	Vivienda entre medianeras, de 2 alturas (PB+1)
<b>D.- DATOS DE PLANEAMIENTO:</b>	
D.1.- Clase de Suelo	Urbano
D.2.- Categoría	Consolidado
D.3.- Área de Reparto	-
D.4.- Sector	-
D.5.- Unidad de Actuación	-
D.6.- Zona de ordenanza:	CT
D.7.- Uso mayoritario:	Residencial
D.8.- Usos compatibles:	Terciario, Dotacional de Comunicaciones (aparcamiento), Dotacional de Equipamientos
D.9.- Edificabilidad (m <sup>2</sup> c):	47
D.10.- Aprovechamiento (m <sup>2</sup> c H):	-
D.11.- Grado de ejecución del planeamiento:	Solar edificable
<b>G.- VALORACIÓN:</b>	
G.1.- Valor Urbanístico (€):	21.060
G.2.- Valor Catastral (€):	-

# CONSULTA DESCRIPTIVA Y GRÁFICA DE DATOS CATASTRALES DE BIEN INMUEBLE

Referencia catastral: 8771325WH7487S0001XJ



SECRETARÍA DE ESTADO  
DE HACIENDA

DIRECCIÓN GENERAL  
DEL CATASTRO

## DATOS DESCRIPTIVOS DEL INMUEBLE

**Localización:**  
CL LLANA 24  
02434 LETUR (ALBACETE)

**Clase:** URBANO  
**Uso principal:** Residencial  
**Superficie construida:** 54 m<sup>2</sup>  
**Año construcción:** 2000

### Construcción

Destino	Escalera / Planta / Puerta	Superficie m <sup>2</sup>
VIVIENDA	E/00/01	27
VIVIENDA	E/01/01	27

## PARCELA

**Superficie gráfica:** 47 m<sup>2</sup>  
**Participación del inmueble:** 100,00 %  
**Tipo:** Parcela construida sin división horizontal

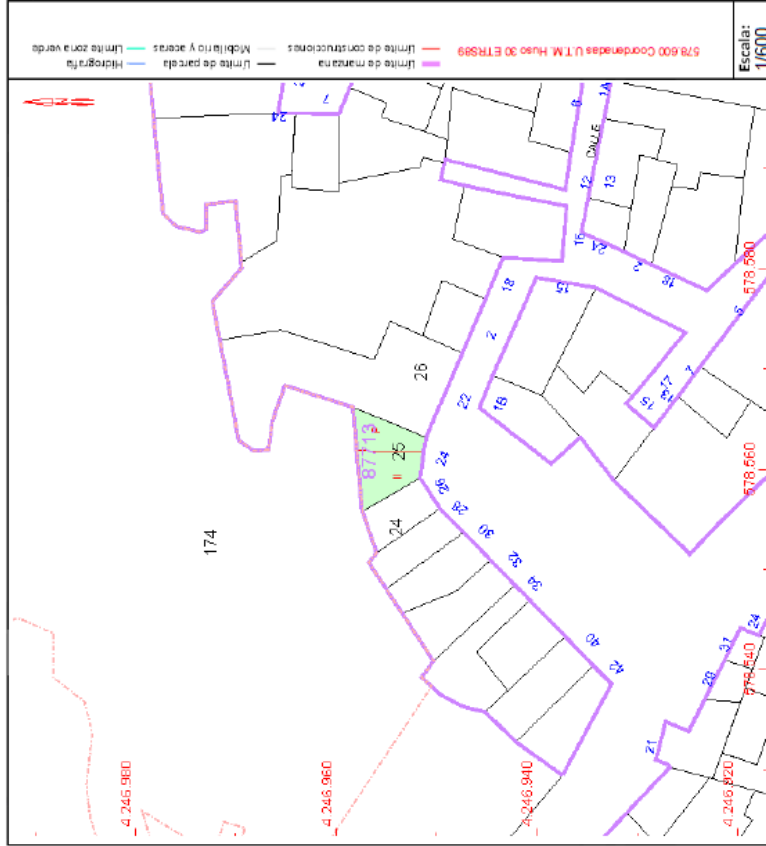

Este documento no es una certificación catastral, pero sus datos pueden ser verificados a través del "Acceso a datos catastrales no protegidos de la SEC"

FICHA DE CATÁLOGO DE SUELO RESIDENCIAL PÚBLICO (artículo 48 RP)	
<b>A.- FINCA:</b>	
	<b>09</b>
<b>B.- DATOS DE LA PARCELA:</b>	
<b>B.1.- Situación:</b>	Polígono 53 Parcela 90093/VEREDA CONCEJIL. LETUR
<b>B.2.- Referencia catastral:</b>	02042A053090090000YY
<b>B.3.- Linderos:</b>	
Norte:	Vial público
Sur:	Suelo Residencial
Este:	Suelo Residencial
Oeste:	Suelo Residencial
<b>B.4.- Superficie de suelo (m<sup>2</sup>s):</b>	203
<b>B.5.- Superficie construida (m<sup>2</sup>c):</b>	0
<b>B.6.- Titular:</b>	Ayto. de Letur
<b>B.7.- Sujetos con derechos sobre los bienes:</b>	No hay
<b>C.- ESTADO DE LA PARCELA:</b>	
<b>C.1.- Servicios urbanos:</b>	Acceso por vía pavimentada, suministro de agua potable, energía eléctrica, evacuación de aguas residuales. Acceso peatonal, encintado de aceras y alumbrado público.
<b>C.2.- Edificaciones existentes:</b>	No hay
<b>D.- DATOS DE PLANEAMIENTO:</b>	
<b>D.1.- Clase de Suelo</b>	Urbano
<b>D.2.- Categoría</b>	Consolidado
<b>D.3.- Área de Reparto</b>	-
<b>D.4.- Sector</b>	-
<b>D.5.- Unidad de Actuación</b>	-
<b>D.6.- Zona de ordenanza:</b>	VU
<b>D.7.- Uso mayoritario:</b>	Residencial
<b>D.8.- Usos compatibles:</b>	Terciario, Dotacional de Comunicaciones (aparcamiento), Dotacional de Equipamientos
<b>D.9.- Edificabilidad (m<sup>2</sup>c):</b>	203
<b>D.10.- Aprovechamiento (m<sup>2</sup>c H):</b>	-
<b>D.11.- Grado de ejecución del planeamiento:</b>	Solar edificable
<b>G.- VALORACIÓN:</b>	
<b>G.1.- Valor Urbanístico (€):</b>	-
<b>G.2.- Valor Catastral (€):</b>	-

# CONSULTA DESCRIPTIVA Y GRÁFICA DE DATOS CATASTRALES DE BIEN INMUEBLE

Referencia catastral: 02042A053090090000YY

SECRETARÍA DE ESTADO  
DE HACIENDA

DIRECCIÓN GENERAL  
DEL CATASTRO

MINISTERIO  
DE HACIENDA  
Y FUNCIÓN PÚBLICA

GOBIERNO  
DE ESPAÑA



## DATOS DESCRIPTIVOS DEL INMUEBLE

**Localización:**  
Polígono 53 Parcela 9009  
VEREDA CONCEJIL. LETUR [ALBACETE]

**Clase:** RÚSTICO

**Uso principal:** Agrario

**Superficie construida:**

**Año construcción:**

**Cultivo**

Subparcela	Cultivo/aprovechamiento	Intensidad Productiva	Superficie m <sup>2</sup>
0	VT Vía de comunicación de dominio público	00	203

## PARCELA

**Superficie gráfica:** 203 m2

**Participación del inmueble:** 100,00 %

**Tipo:**

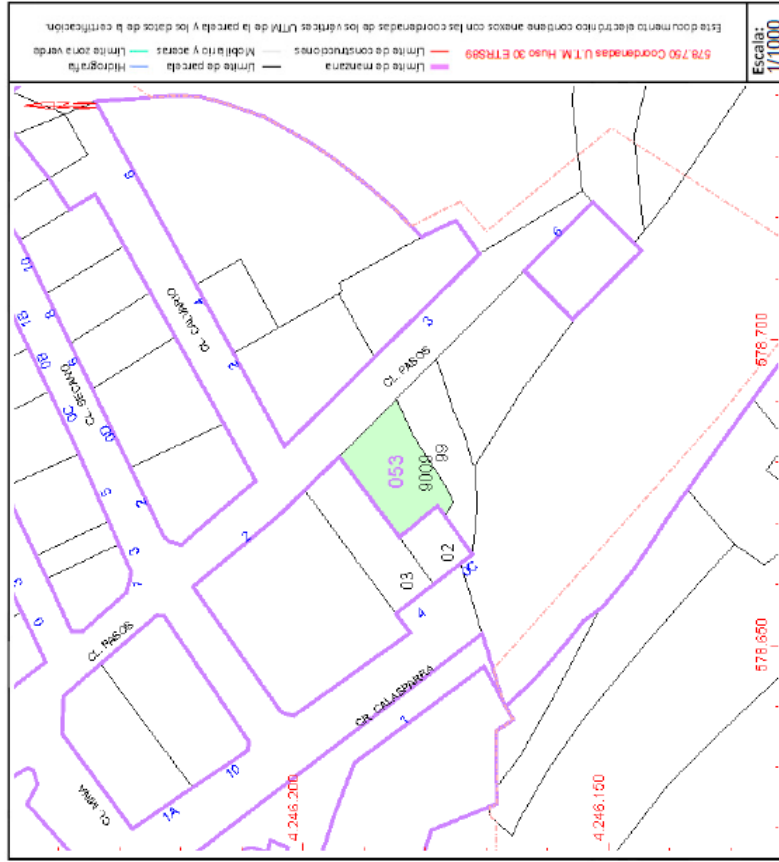

Este documento no es una certificación catastral, pero sus datos pueden ser verificados a través del "Acceso a datos catastrales no protegidos de la SEC"

FICHA DE CATÁLOGO DE SUELO RESIDENCIAL PÚBLICO (artículo 48 RP)	
<b>A.- FINCA:</b>	<b>10</b>
<b>B.- DATOS DE LA PARCELA:</b>	
<b>B.1.- Situación:</b>	Polígono 53 Parcela 90083 VEREDA CONCEJIL. LETUR
<b>B.2.- Referencia catastral:</b>	02042A053090080000YB
<b>B.3.- Linderos:</b>	
<b>Norte:</b>	Vial público
<b>Sur:</b>	Suelo Residencial
<b>Este:</b>	Suelo Residencial
<b>Oeste:</b>	0
<b>B.4.- Superficie de suelo (m<sup>2</sup>s):</b>	328
<b>B.5.- Superficie construida (m<sup>2</sup>c):</b>	0
<b>B.6.- Titular:</b>	Ayto. de Letur
<b>B.7.- Sujetos con derechos sobre los bienes:</b>	No hay
<b>C.- ESTADO DE LA PARCELA:</b>	
<b>C.1.- Servicios urbanos:</b>	Acceso por vía pavimentada, suministro de agua potable, energía eléctrica, evacuación de aguas residuales. Acceso peatonal, encintado de aceras y alumbrado público.
<b>C.2.- Edificaciones existentes:</b>	No hay
<b>D.- DATOS DE PLANEAMIENTO:</b>	
<b>D.1.- Clase de Suelo</b>	Urbano
<b>D.2.- Categoría</b>	Consolidado
<b>D.3.- Área de Reparto</b>	-
<b>D.4.- Sector</b>	-
<b>D.5.- Unidad de Actuación</b>	-
<b>D.6.- Zona de ordenanza:</b>	VU
<b>D.7.- Uso mayoritario:</b>	Residencial
<b>D.8.- Usos compatibles:</b>	Terciario, Dotacional de Comunicaciones (aparcamiento), Dotacional de Equipamientos
<b>D.9.- Edificabilidad (m<sup>2</sup>c):</b>	328
<b>D.10.- Aprovechamiento (m<sup>2</sup>c H):</b>	-
<b>D.11.- Grado de ejecución del planeamiento:</b>	Solar edificable
<b>G.- VALORACIÓN:</b>	
<b>G.1.- Valor Urbanístico (€):</b>	-
<b>G.2.- Valor Catastral (€):</b>	-

# CONSULTA DESCRIPTIVA Y GRÁFICA DE DATOS CATASTRALES DE BIEN INMUEBLE

Referencia catastral: 02042A053090080000YB

SECRETARÍA DE ESTADO  
DE HACIENDA

DIRECCIÓN GENERAL  
DEL CATASTRO

MINISTERIO  
DE HACIENDA  
Y FUNCIÓN PÚBLICA

GOBIERNO  
DE ESPAÑA



## DATOS DESCRIPTIVOS DEL INMUEBLE

**Localización:**

Polígono 53 Parcela 9008  
VEREDA CONCEJIL LETUR (ALBACETE)

**Clase:** RÚSTICO

**Uso principal:** Agrario

**Superficie construida:**

**Año construcción:**

**Cultivo**

Subparcela	Cultivo/aprovechamiento	Intensidad Productiva	Superficie m <sup>2</sup>
0	VT Vía de comunicación de dominio público	00	328

## PARCELA

Superficie gráfica: 328 m2

Participación del inmueble: 100,00 %

Tipo:

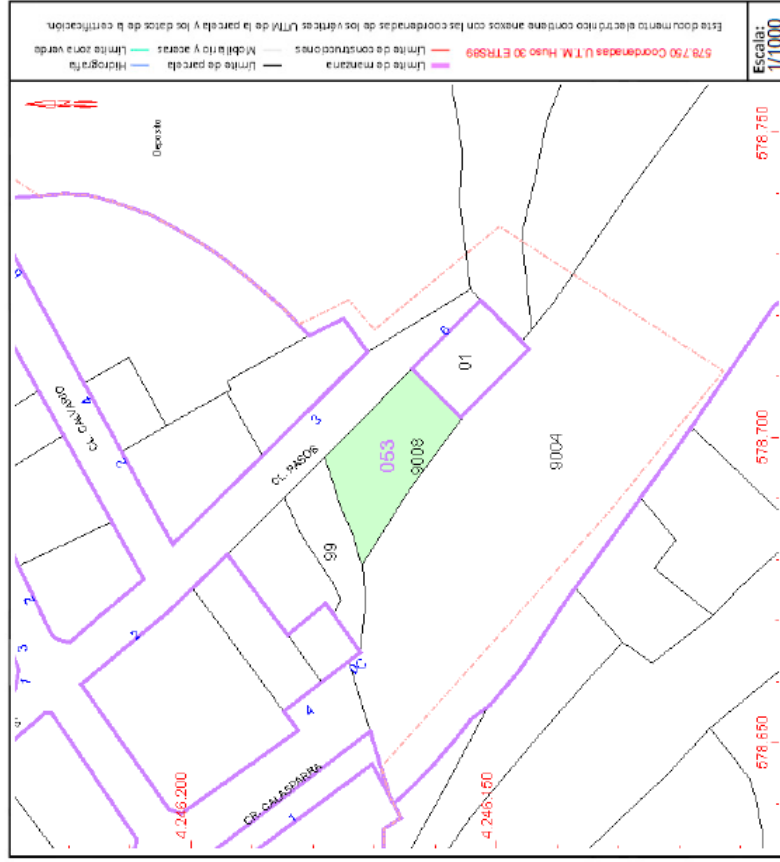

Este documento no es una certificación catastral, pero sus datos pueden ser verificados a través del "Acceso a datos catastrales no protegidos de la SEC"

FICHA DE CATÁLOGO DE SUELO RESIDENCIAL PÚBLICO (artículo 48 RP)	
<b>A.- FINCA:</b>	<b>11</b>
<b>B.- DATOS DE LA PARCELA:</b>	
<b>B.1.- Situación:</b>	CL CARRETERA Ndup-D Suelo 02434 LETUR
<b>B.2.- Referencia catastral:</b>	02042A053000930000YF
<b>B.3.- Linderos:</b>	
Norte:	Suelo Residencial
Sur:	Suelo Residencial
Este:	Vial público
Oeste:	Vial público
<b>B.4.- Superficie de suelo (m<sup>2</sup>s):</b>	551
<b>B.5.- Superficie construida (m<sup>2</sup>c):</b>	0
<b>B.6.- Titular:</b>	Ayto. de Letur
<b>B.7.- Sujetos con derechos sobre los bienes:</b>	No hay
<b>C.- ESTADO DE LA PARCELA:</b>	
<b>C.1.- Servicios urbanos:</b>	Acceso por vía pavimentada, suministro de agua potable, energía eléctrica, evacuación de aguas residuales. Acceso peatonal, encintado de aceras y alumbrado público.
<b>C.2.- Edificaciones existentes:</b>	No hay
<b>D.- DATOS DE PLANEAMIENTO:</b>	
<b>D.1.- Clase de Suelo</b>	Urbano
<b>D.2.- Categoría</b>	Consolidado
<b>D.3.- Área de Reparto</b>	-
<b>D.4.- Sector</b>	-
<b>D.5.- Unidad de Actuación</b>	-
<b>D.6.- Zona de ordenanza:</b>	VU
<b>D.7.- Uso mayoritario:</b>	Residencial
<b>D.8.- Usos compatibles:</b>	Terciario, Dotacional de Comunicaciones (aparcamiento), Dotacional de Equipamientos
<b>D.9.- Edificabilidad (m<sup>2</sup>c):</b>	551
<b>D.10.- Aprovechamiento (m<sup>2</sup>c H):</b>	-
<b>D.11.- Grado de ejecución del planeamiento:</b>	Solar edificable
<b>G.- VALORACIÓN:</b>	
<b>G.1.- Valor Urbanístico (€):</b>	-
<b>G.2.- Valor Catastral (€):</b>	-



# CONSULTA DESCRIPTIVA Y GRÁFICA DE DATOS CATASTRALES DE BIEN INMUEBLE

Referencia catastral: 02042A053000930000YF



## DATOS DESCRIPTIVOS DEL INMUEBLE

**Localización:**  
CL CARRETERA Ndup-D Suelo  
02434 LETUR [ALBACETE]

**Clase:** URBANO

**Uso principal:** Suelo sin edif.

**Superficie construida:**

**Año construcción:**

Cultivo		Intensidad Productiva	Superficie m <sup>2</sup>
Subparcela	Cultivo/aprovechamiento		
0	HR-Huerta regadío	00	551

## PARCELA

**Superficie gráfica:** 551 m<sup>2</sup>  
**Participación del inmueble:** 100,00 %  
**Tipo:**

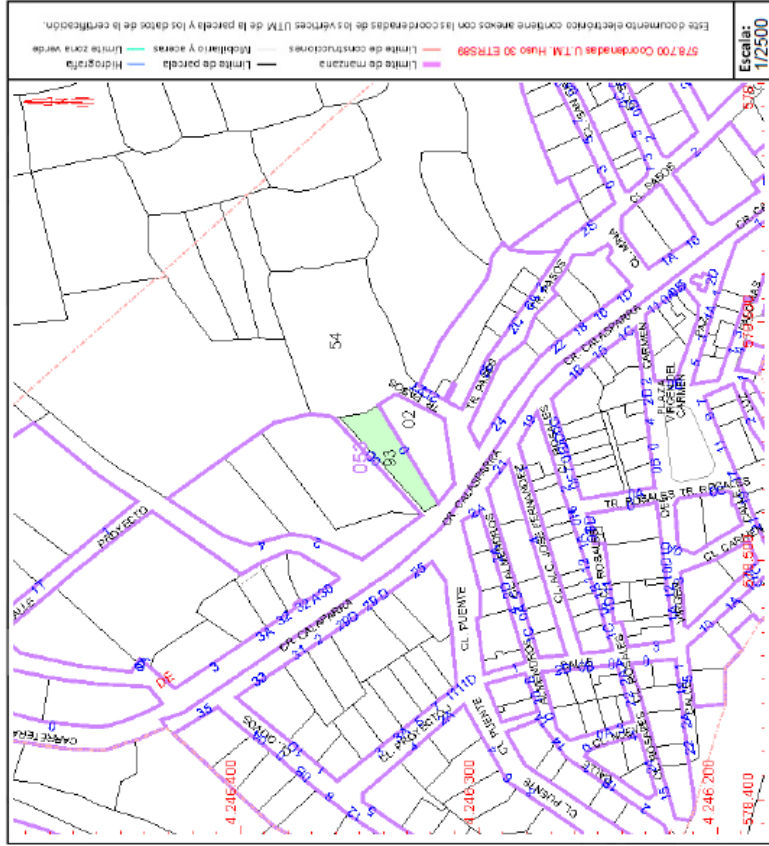

Este documento no es una certificación catastral, pero sus datos pueden ser verificados a través del "Acceso a datos catastrales no protegidos de la SEC".

FICHA DE CATÁLOGO DE SUELO RESIDENCIAL PÚBLICO (artículo 48 RP)	
<b>A.- FINCA:</b>	<b>12</b>
<b>B.- DATOS DE LA PARCELA:</b>	
B.1.- Situación:	53 Parcela 54 PUERTA DE LA MINA. LETUR
B.2.- Referencia catastral:	02042A053000540000YQ
B.3.- Linderos:	
Norte:	Suelo Rústico
Sur:	Suelo Rústico
Este:	Suelo Rústico
Oeste:	Suelo Residencial
B.4.- Superficie de suelo (m <sup>2</sup> s):	1091
B.5.- Superficie construida (m <sup>2</sup> c):	0
B.6.- Titular:	Ayto. de Letur
B.7.- Sujetos con derechos sobre los bienes:	No hay
<b>C.- ESTADO DE LA PARCELA:</b>	
C.1.- Servicios urbanos:	No dispone de servicios urbanos ni acceso rodado, existen caminos de tierra.
C.2.- Edificaciones existentes:	No hay
<b>D.- DATOS DE PLANEAMIENTO:</b>	
D.1.- Clase de Suelo	Urbanizable
D.2.- Categoría	-
D.3.- Área de Reparto	SUB-R-1
D.4.- Sector	SUB-R-1
D.5.- Unidad de Actuación	Pendiente de gestión
D.6.- Zona de ordenanza:	-
D.7.- Uso mayoritario:	-
D.8.- Usos compatibles:	-
D.9.- Edificabilidad (m <sup>2</sup> c):	-
D.10.- Aprovechamiento (m <sup>2</sup> c H):	0
D.11.- Grado de ejecución del planeamiento:	Solar edificable
<b>G.- VALORACIÓN:</b>	
G.1.- Valor Urbanístico (€):	-
G.2.- Valor Catastral (€):	-



CONSULTA DESCRIPTIVA Y GRÁFICA DE DATOS CATASTRALES DE BIEN INMUEBLE

Referencia catastral: 02042A0530005400000YQ

DATOS DESCRIPTIVOS DEL INMUEBLE

Localización: Polígono 53 Parcela 54 HUERTA DE LA MINA. LETUR [ALBACETE]  
Clase: URBANO  
Uso principal: Suelo sin edif.  
Superficie construida:  
Año construcción:

PARCELA

Superficie gráfica: 2.651 m2  
Participación del inmueble: 100,00 %  
Tipo:

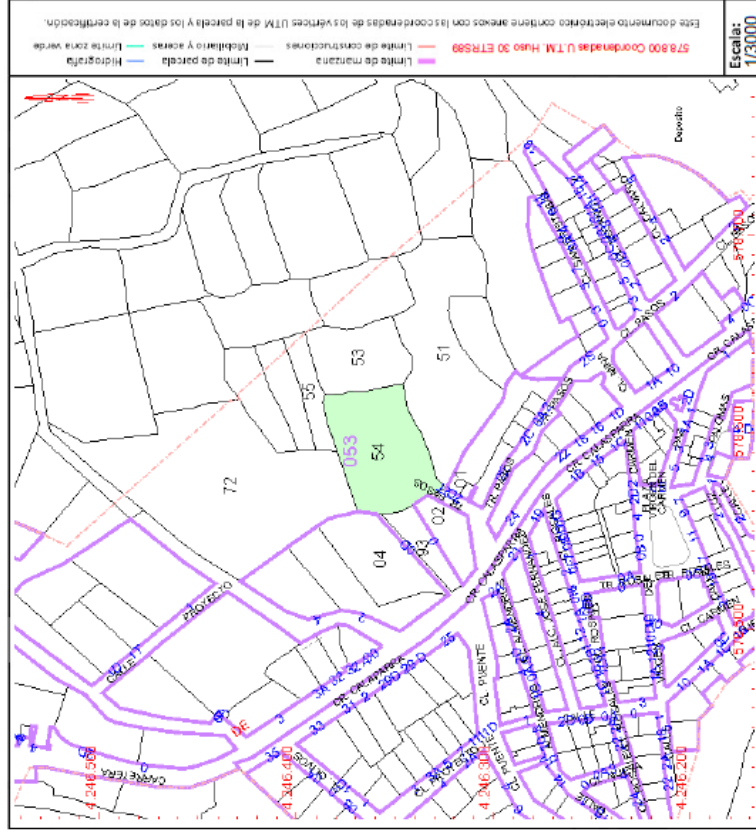

Cultivo	Subparcela	Cultivo/aprovechamiento	Intensidad Productiva	Superficie m <sup>2</sup>
0	0	HR Huerta regadio	00	2.674

Este documento no es una certificación catastral, pero sus datos pueden ser verificados a través del "Acceso a datos catastrales no protegidos de la SEC"

FICHA DE CATÁLOGO DE SUELO RESIDENCIAL PÚBLICO (artículo 48 RP)	
<b>A.- FINCA:</b>	<b>13</b>
<b>B.- DATOS DE LA PARCELA:</b>	
B.1.- Situación:	53 Parcela 53 PUERTA DE LA MINA. LETUR
B.2.- Referencia catastral:	02042A053000530000YG
B.3.- Linderos:	
Norte:	Suelo Rústico
Sur:	Suelo Rústico
Este:	Suelo Rústico
Oeste:	Suelo Rústico
B.4.- Superficie de suelo (m <sup>2</sup> s):	506
B.5.- Superficie construida (m <sup>2</sup> c):	0
B.6.- Titular:	Ayto. de Letur
B.7.- Sujetos con derechos sobre los bienes:	No hay
<b>C.- ESTADO DE LA PARCELA:</b>	
C.1.- Servicios urbanos:	No dispone de servicios urbanos ni acceso rodado, existen caminos de tierra.
C.2.- Edificaciones existentes:	No hay
<b>D.- DATOS DE PLANEAMIENTO:</b>	
D.1.- Clase de Suelo	Urbanizable
D.2.- Categoría	-
D.3.- Área de Reparto	SUB-R-1
D.4.- Sector	SUB-R-1
D.5.- Unidad de Actuación	Pendiente de gestión
D.6.- Zona de ordenanza:	-
D.7.- Uso mayoritario:	-
D.8.- Usos compatibles:	-
D.9.- Edificabilidad (m <sup>2</sup> c):	-
D.10.- Aprovechamiento (m <sup>2</sup> c H):	0
D.11.- Grado de ejecución del planeamiento:	Solar edificable
<b>G.- VALORACIÓN:</b>	
G.1.- Valor Urbanístico (€):	-
G.2.- Valor Catastral (€):	-

# CONSULTA DESCRIPTIVA Y GRÁFICA DE DATOS CATASTRALES DE BIEN INMUEBLE

Referencia catastral: 02042A053000530000YG

SECRETARÍA DE ESTADO  
DE HACIENDA  
DIRECCIÓN GENERAL  
DEL CATÁSTRO

GOBIERNO DE ESPAÑA  
MINISTERIO DE HACIENDA Y FUNCIÓN PÚBLICA

## DATOS DESCRIPTIVOS DEL INMUEBLE

**Localización:**  
Polígono 53 Parcela 53  
HUERTA DE LA MINA. LETUR [ALBACETE]

**Clase:** URBANO  
**Uso principal:** Suelo sin edif.  
**Superficie construida:**  
**Año construcción:**

Subparcela	Cultivo/aprovechamiento	Intensidad Productiva	Superficie m <sup>2</sup>
a	HR Huerta regadío	00	629
b	OR Olivos regadío	01	831

## PARCELA

**Superficie gráfica:** 1.560 m2  
**Participación del inmueble:** 100,00 %  
**Tipo:**

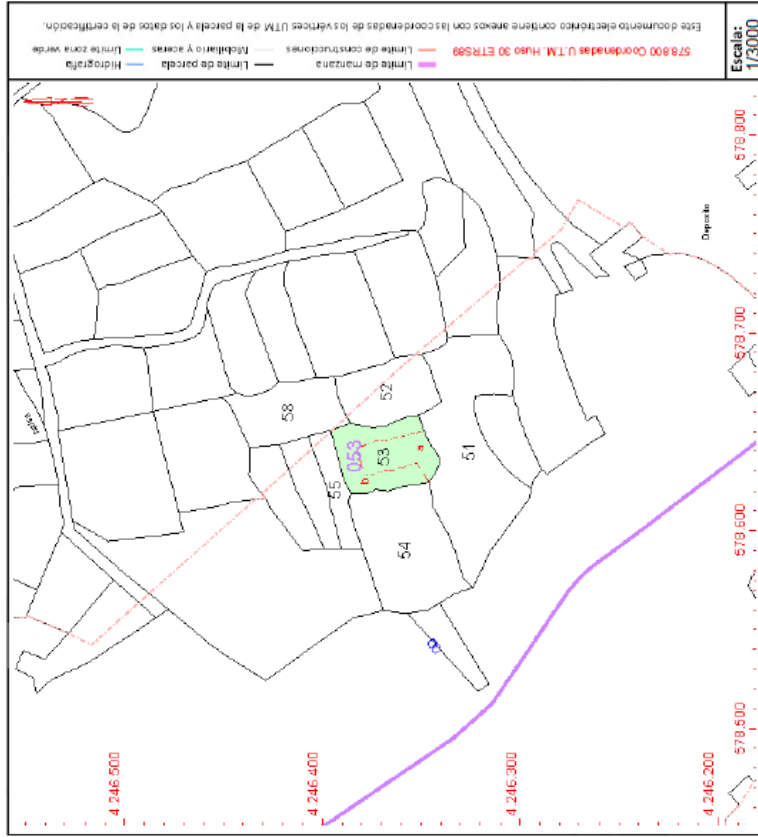

Este documento no es una certificación catastral, pero sus datos pueden ser verificados a través del "Acceso a datos catastrales no protegidos de la SEC"

FICHA DE CATÁLOGO DE SUELO RESIDENCIAL PÚBLICO (artículo 48 RP)	
A.- FINCA:	<b>14</b>
<b>B.- DATOS DE LA PARCELA:</b>	
B.1.- Situación:	Polígono 53 Parcela 58 PUERTA DE LA MINA. LETUR
B.2.- Referencia catastral:	02042A053000580000YF
B.3.- Linderos:	
Norte:	Suelo Rústico
Sur:	Suelo Rústico
Este:	Suelo Rústico
Oeste:	Suelo Rústico
B.4.- Superficie de suelo (m <sup>2</sup> s):	515
B.5.- Superficie construida (m <sup>2</sup> c):	0
B.6.- Titular:	Ayto. de Letur
B.7.- Sujetos con derechos sobre los bienes:	No hay
<b>C.- ESTADO DE LA PARCELA:</b>	
C.1.- Servicios urbanos:	No dispone de servicios urbanos ni acceso rodado, existen caminos de tierra.
C.2.- Edificaciones existentes:	0
<b>D.- DATOS DE PLANEAMIENTO:</b>	
D.1.- Clase de Suelo	Urbanizable
D.2.- Categoría	-
D.3.- Área de Reparto	SUB-R-1
D.4.- Sector	SUB-R-1
D.5.- Unidad de Actuación	Pendiente de gestión
D.6.- Zona de ordenanza:	-
D.7.- Uso mayoritario:	-
D.8.- Usos compatibles:	-
D.9.- Edificabilidad (m <sup>2</sup> c):	-
D.10.- Aprovechamiento (m <sup>2</sup> c H):	0
D.11.- Grado de ejecución del planeamiento:	Solar edificable
<b>G.- VALORACIÓN:</b>	
G.1.- Valor Urbanístico (€):	-
G.2.- Valor Catastral (€):	-

# CONSULTA DESCRIPTIVA Y GRÁFICA DE DATOS CATASTRALES DE BIEN INMUEBLE

Referencia catastral: 02042A053000580000YF

SECRETARÍA DE ESTADO DE HACIENDA  
DIRECCIÓN GENERAL DEL CATASTRO

GOBIERNO DE ESPAÑA  
MINISTERIO DE HACIENDA Y FUNCIÓN PÚBLICA

## DATOS DESCRIPTIVOS DEL INMUEBLE

**Localización:**  
Polígono 53 Parcela 58  
HUERTA DE LA MINA. LETUR (ALBACETE)

**Clase:** RÚSTICO

**Uso principal:** Agrario

**Superficie construida:**

**Año construcción:**

Subparcela	Cultivo/aprovechamiento	Intensidad Productiva	Superficie m²
b	HR Huerta regadio	00	1.457

## PARCELA

**Superficie gráfica:** 1.475 m<sup>2</sup>  
**Participación del inmueble:** 100,00 %  
**Tipo:** Parcela, a efectos catastrales, con inmuebles de distinta clase [urbano y rústico]

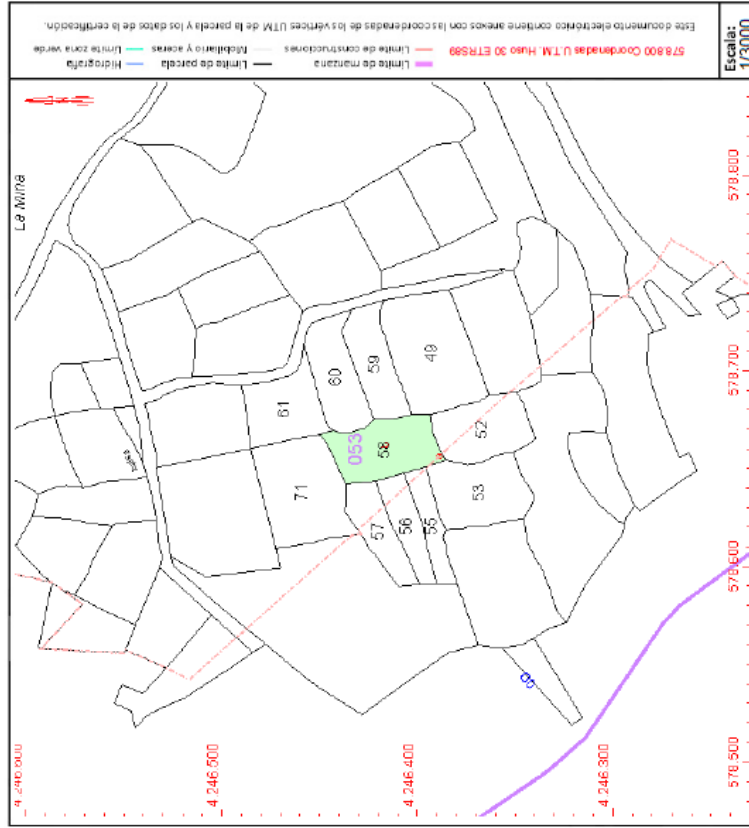

Este documento no es una certificación catastral, pero sus datos pueden ser verificados a través del "Acceso a datos catastrales no protegidos de la SEC"

**Título VI. INVENTARIO DE BIENES MUNICIPALES DEL AYUNTAMIENTO DE LETUR**

Tal como se indica en el artículo 48.3 del Reglamento de Planeamiento, si el municipio dispone de inventario de bienes municipales, se incluirá éste en la documentación del P.O.M.. Debido a ello, se adjunta en las siguientes páginas.



Capítulo 1. EDIFICIOS

TIPO DE BIEN	Nº	NOMBRE	REF. CATASTRAL	SITUACIÓN	NÚCLEO	INVENTARIO ANTERIOR	CATASTRO	FINCA REGISTRAL	HOJA	SUBNÚCLEO	DUDAS	INCIDENCIAS
EDIFICIOS Y OTRAS CONSTRUCCIONES	1001	ALMACENES MUNICIPALES	001400700WH74F0001RL	CL DISEMINADOS	LETUR	NO CONSTA				LETUR		
EDIFICIOS Y OTRAS CONSTRUCCIONES	1002	MATADERO MUNICIPAL	001400800WH74F0001DL	CL DISEMINADOS	LETUR	NO CONSTA				LETUR		
EDIFICIOS Y OTRAS CONSTRUCCIONES	1003	ALMACEN MUNICIPAL	001800300WH74F0001AL	CL DISEMINADOS	LETUR	NO CONSTA				LETUR		
EDIFICIOS Y OTRAS CONSTRUCCIONES	1004	CAMPO DE FUTBOL	001900100WH74F0001ZL	CL DISEMINADOS	LETUR	NO CONSTA				LETUR		
EDIFICIOS Y OTRAS CONSTRUCCIONES	1005	C. SOCIAL LAS CASICAS	1735203WH7413N0001IT	CL CANALIZO 3 (D)	LETUR	NO CONSTA				LETUR		
EDIFICIOS Y OTRAS CONSTRUCCIONES	1006	LAVADERO LAS CASICAS	1735701WH7413N0001PT	CL IGLESIA 1 (D)	LETUR	NO CONSTA				LETUR		
EDIFICIOS Y OTRAS CONSTRUCCIONES	1007	CENTRO MÉDICO, CENTRO SOCIAL, ALMACEN MUNICIPAL DE LA ABEJUELA	3969001WH8436N0001WU	CL MAYOR 3	LA ABEJUELA	NO CONSTA				LA ABEJUELA		
EDIFICIOS Y OTRAS CONSTRUCCIONES	1008	CENTRO MÉDICO CASAS DEL PINO	7406C1200000000001XQ	CL CASA PINO 145	LA DEHESA	NO CONSTA				LA DEHESA DE IZNAR		
EDIFICIOS Y OTRAS CONSTRUCCIONES	1009	CENTRO SOCIAL CASAS DEL PINO	7406C2600000000001YQ	CL CASA PINO 21	LA DEHESA	NO CONSTA				LA DEHESA DE IZNAR		
EDIFICIOS Y OTRAS CONSTRUCCIONES	1010	LAVADERO CASAS DEL PINO	7406C6500000000001LQ	CL CASA PINO 198	LA DEHESA	NO CONSTA				LA DEHESA DE IZNAR		
EDIFICIOS Y OTRAS CONSTRUCCIONES	1011	POLIDEPORTIVO	8263105WH7486S0001KM	CL de las flores	LETUR	NO CONSTA				LETUR		
EDIFICIOS Y OTRAS CONSTRUCCIONES	1012	CUARTEL DE LA GUARDIA CIVIL	8263203WH7486S0001RM	CL PROYECTO Q6	LETUR	NO CONSTA				LETUR		

TIPO DE BIEN	Nº	NOMBRE	REF. CATASTRAL	SITUACIÓN	NÚCLEO	INVENTARIO ANTERIOR	CATASTRO	FINCA REGISTRAL	HOJA	SUBNÚCLEO	DUDAS	INCIDENCIAS
EDIFICIOS Y OTRAS CONSTRUCCIONES	1013	CENTRO MÉDICO LETUR	8569203WH7486N0001PG	CM SAN ANTON 4	LETUR	NO CONSTA				LETUR		
EDIFICIOS Y OTRAS CONSTRUCCIONES	1014	AYUNTAMIENTO VIEJO	8570601WH7487S0001ZJ	CL PLAZA 1	LETUR	NO CONSTA				LETUR		
EDIFICIOS Y OTRAS CONSTRUCCIONES	1015	OFICINA DE TURISMO	8570903WH7487S0001TJ	CL MORERAS 1	LETUR	NO CONSTA				LETUR		
EDIFICIOS Y OTRAS CONSTRUCCIONES	1016	COLEGIO Y PISTA DEPORTIVA	8669007WH7486N0001UG	PS GUARDIA CIVIL 1	LETUR	NO CONSTA				LETUR		
EDIFICIOS Y OTRAS CONSTRUCCIONES	1017	AYUNTAMIENTO NUEVO	8671043WH7487S0001AJ	LC ALBAYACIN 1	LETUR	NO CONSTA		3610		LETUR		
EDIFICIOS Y OTRAS CONSTRUCCIONES	1018	LAVADERO ERA DEL ROSAL	8765005WH7486N0001UG	CL PASOS LOS 2 (D)	LETUR	NO CONSTA				LETUR		
EDIFICIOS Y OTRAS CONSTRUCCIONES	1019	CARCEL MUNICIPAL	8770012WH7487S0001UJ	CL SANTIAGO 10	LETUR	NO CONSTA				LETUR		
EDIFICIOS Y OTRAS CONSTRUCCIONES	1020	CASA DE LA CULTURA	8770201WH7487S0001SJ	CL PORTALICO 5 (D)	LETUR	NO CONSTA				LETUR		
EDIFICIOS Y OTRAS CONSTRUCCIONES	1021	PLACETA CL PORTALICO	8770203WH7487S0001UJ	CL PORTALICO 3 (D)	LETUR	NO CONSTA				LETUR		
EDIFICIOS Y OTRAS CONSTRUCCIONES	1022	CENTRO SOCIAL LETUR	8770215WH7487S0001LJ	CL ANIMAS 13	LETUR	NO CONSTA				LETUR		
EDIFICIOS Y OTRAS CONSTRUCCIONES	1023	CASAS RURALES PACO MORA	8770940WH7487S0001UJ	CL PORTALICO 16	LETUR	NO CONSTA				LETUR		
EDIFICIOS Y OTRAS CONSTRUCCIONES	1024	CASA RURAL SOLEDAD	8771003WH7487S0001RJ	CL LLANA 1	LETUR	NO CONSTA				LETUR		
EDIFICIOS Y OTRAS CONSTRUCCIONES	1025	CASA RURAL CASIANICO	8771004WH7487S0001DJ	CL LLANA 9	LETUR	NO CONSTA				LETUR		
EDIFICIOS Y OTRAS CONSTRUCCIONES	1026	CASA RURAL TIO DE LA PIPA	8771010WH7487S0001JJ	CL PORTALICO 7	LETUR	NO CONSTA				LETUR		
EDIFICIOS Y OTRAS CONSTRUCCIONES	1027	CASA RURAL LUCIANA	8771018WH7487S0001BJ	CL CUESTA LIRIOS 16	LA ABEJUELA	NO CONSTA				LA ABEJUELA		SE ENCUENTRA EN LETUR

TIPO DE BIEN	Nº	NOMBRE	REF. CATASTRAL	SITUACIÓN	NÚCLEO	INVENTARIO ANTERIOR	CATASTRO	FINCA REGISTRAL	HOJA	SUBNÚCLEO	DUDAS	INCIDENCIAS
EDIFICIOS Y OTRAS CONSTRUCCIONES	1028	PARTE DEL RESTAURANTE MIRADOR	8771316WH7487S0001FJ	CL LLANA 42	LETUR	NO CONSTA				LETUR		
EDIFICIOS Y OTRAS CONSTRUCCIONES	1029	PARTE DEL RESTAURANTE MIRADOR	8771317WH7487S0001MJ	CL LLANA 40	LETUR	NO CONSTA				LETUR		
EDIFICIOS Y OTRAS CONSTRUCCIONES	1030	PARTE DEL RESTAURANTE MIRADOR	8771320WH7487S0001MJ	CL LLANA 34	LETUR	NO CONSTA				LETUR		
EDIFICIOS Y OTRAS CONSTRUCCIONES	1031	PARTE DEL RESTAURANTE MIRADOR	8771321WH7487S0001OJ	CL LLANA 32	LETUR	NO CONSTA				LETUR		
EDIFICIOS Y OTRAS CONSTRUCCIONES	1032	PARTE DEL RESTAURANTE MIRADOR	8771322WH7487S0001KJ	CL LLANA 30	LETUR	NO CONSTA				LETUR		
EDIFICIOS Y OTRAS CONSTRUCCIONES	1033	PARTE DEL RESTAURANTE MIRADOR	8771325WH7487S0001XJ	CL LLANA 24	LETUR	NO CONSTA				LETUR		
EDIFICIOS Y OTRAS CONSTRUCCIONES	1034	CASAS RURALES ILUMINADA Y PERICON	8771334WH7487S0001UJ	CL ALTO 1	LETUR	NO CONSTA				LETUR		
EDIFICIOS Y OTRAS CONSTRUCCIONES	1035	CASA RURAL. APARTAMENTO	8771349WH7487S0001MJ	CL ALTO 2	LETUR	NO CONSTA				LETUR		
EDIFICIOS Y OTRAS CONSTRUCCIONES	1036	CORRAL TOROS Y TERRAZA	8669402WH7486N0001QG	CL MOLINOS 8		NO CONSTA				LETUR		
EDIFICIOS Y OTRAS CONSTRUCCIONES	1037	DEPÓSITO AGUA. EL POCICO	000101600WH73C0001IZ	CL DISEMINADOS		NO CONSTA				LETUR		
EDIFICIOS Y OTRAS CONSTRUCCIONES	1038	DEPÓSITO AGUS. FUENTE SABINA	000200100WH73A0001BE	CL DISEMINADOS		NO CONSTA				LETUR		
EDIFICIOS Y OTRAS CONSTRUCCIONES	1039	CAPILLA SAN JOSÉ. LAS CASAS	000200900WH74C0001MG	CL DISEMINADOS		NO CONSTA				LETUR		

TIPO DE BIEN	Nº	NOMBRE	REF. CATASTRAL	SITUACIÓN	NÚCLEO	INVENTARIO ANTERIOR	CATASTRO	FINCA REGISTRAL	HOJA	SUBNÚCLEO	DUDAS	INCIDENCIAS
EDIFICIOS Y OTRAS CONSTRUCCIONES	1040	PISCINA MUNICIPAL Y RESTAURANTE	000300100WH84C0001WL	CL DISEMINADOS		NO CONSTA				LETUR		
EDIFICIOS Y OTRAS CONSTRUCCIONES	1041	CASAS RURALES LAS FUENTES	000300200WH84C0001AL	CL DISEMINADOS		NO CONSTA				LETUR		
EDIFICIOS Y OTRAS CONSTRUCCIONES	1042	ASEOS LAS FUENTES	000300300WH84C0001BL	CL DISEMINADOS		NO CONSTA				LETUR		
EDIFICIOS Y OTRAS CONSTRUCCIONES	1043	DEPÓSITO AGUA. ABEJUELA LA	001000100WH84E0001XF	CL DISEMINADOS		NO CONSTA				LETUR		
EDIFICIOS Y OTRAS CONSTRUCCIONES	1044	DEPÓSITO LOS CHARCONES	001200100WH73E0001OH	CL DISEMINADOS, DENTRO DE CL CHARCONES POLIGONO 62 5		NO CONSTA				LETUR		
EDIFICIOS Y OTRAS CONSTRUCCIONES	1045	DEPÓSITO AGUA. CASICAS LAS	001200200WH74C0001KG	CL DISEMINADOS		NO CONSTA				LETUR		
EDIFICIOS Y OTRAS CONSTRUCCIONES	1046	DEPOSITO AGUA. ERA DEL ROSA	001400100WH74F0001LL	CL DISEMINADOS		NO CONSTA				LETUR		
EDIFICIOS Y OTRAS CONSTRUCCIONES	1047	DEPOSITO AGUA. SAN ANTÓN	001400300WH74F0001FL	CL DISEMINADOS		NO CONSTA				LETUR		
EDIFICIOS Y OTRAS CONSTRUCCIONES	1048	DEPOSITO DE AGUA	001400400WH74F0001ML	CL DISEMINADOS		NO CONSTA				LETUR		
EDIFICIOS Y OTRAS CONSTRUCCIONES	1049	CAMPING LETUR	001500100WH74F0001QL	CL DISEMINADOS		NO CONSTA				LETUR		
EDIFICIOS Y OTRAS CONSTRUCCIONES	1050	CEMENTERIO LA ABEJUELA	001500100WH84E0001QF	CL DISEMINADOS		NO CONSTA				LETUR		
EDIFICIOS Y OTRAS CONSTRUCCIONES	1051	DEPÓSITO AGUA CASA NUEVA	001600200WH73C0001GZ	CL DISEMINADOS, DENTRO DE 02042A031001240000YD		NO CONSTA				LETUR		

TIPO DE BIEN	Nº	NOMBRE	REF. CATASTRAL	SITUACIÓN	NÚCLEO	INVENTARIO ANTERIOR	CATASTRO	FINCA REGISTRAL	HOJA	SUBNÚCLEO	DUDAS	INCIDENCIAS
EDIFICIOS Y OTRAS CONSTRUCCIONES	1052	CEMENTERIO DE LETUR	001800800WH74F0001PL	CL DISEMINADOS		NO CONSTA				LETUR		
EDIFICIOS Y OTRAS CONSTRUCCIONES	1053	DEPÓSITO AGUA CASA BLANCA	002100100WH73C0001HZ	CL DISEMINADOS, DENTRO DE 02042A031001240000YD		NO CONSTA				LETUR		
EDIFICIOS Y OTRAS CONSTRUCCIONES	1054	CEMENTERIO LA DEHESA	002200100WH74C0001ZG	CL DISEMINADOS		NO CONSTA				LETUR		
EDIFICIOS Y OTRAS CONSTRUCCIONES	1055	ESTACIÓN DEPURADORA. LA ALTEZUELA	002400100WH74H0001IF	CL DISEMINADOS		NO CONSTA				LETUR		
EDIFICIOS Y OTRAS CONSTRUCCIONES	1056	CENTRO SOCIAL. EL TOBAR	6425D3000000000001WQ	CL TOBAR 42	LA DEHESA	NO CONSTA				LETUR		
EDIFICIOS Y OTRAS CONSTRUCCIONES	1057	CENTRO SOCIAL FUENTE DE LA SABINA	7317C5800000000001IQ	CL FUENTE SABINA 465	SIERRA	NO CONSTA				SIERRA		
EDIFICIOS Y OTRAS CONSTRUCCIONES	1058	COLEGIO Y CASA MAESTRA. FUENTE DE LA SABINA	7317C6100000000001IQ	CL FUENTE SABINA 35	SIERRA	NO CONSTA				SIERRA		
EDIFICIOS Y OTRAS CONSTRUCCIONES	1059	CENTRO MÉDICO. FUENTE DE LA SABINA	7317C6700000000001HQ	CL FUENTE SABINA 474	SIERRA	NO CONSTA				SIERRA		
EDIFICIOS Y OTRAS CONSTRUCCIONES	1060	PARTE CENTRO SOCAIL LAS CASAS	7403C6700000000001XQ	CL CASAS 2	LA DEHESA	NO CONSTA				LA DEHESA DE IZNAR		
EDIFICIOS Y OTRAS CONSTRUCCIONES	1061	PARTE CENTRO SOCAIL LAS CASAS	7403C6800000000001IQ	CL CASAS 2	LA DEHESA	NO CONSTA				LETUR		
EDIFICIOS Y OTRAS CONSTRUCCIONES	1062	PARADA AUTOBÚS. CASA BLAS CANO	02042A040003800000YH	POL 40 PARC 380 // CASA BLAS CANO		NO CONSTA				LETUR	X	

## Capítulo 2. FINCAS RÚSTICAS

TIPO DE BIEN	Nº	NOMBRE	REF. CATASTRAL	SITUACIÓN	INVENTARIO ANTERIOR
FINCAS RÚSTICAS	3001		02042A048001740001UP	LOS CANTALARES	NO CONSTA
FINCAS RÚSTICAS	3002	PEÑASCO	02042A072003200001UU	HUERTA DE RICAÑO	NO CONSTA
FINCAS RÚSTICAS	3003	PARCELA CASA COSTERO	02042A001000890000YW	SOLANA DEL MOLINO	NO CONSTA
FINCAS RÚSTICAS	3004	PARCELA NIÑO SANCHEZ	02042A002001250000YZ	EL NIÑO SANCHEZ	NO CONSTA
FINCAS RÚSTICAS	3005		02042A002001260000YU	EL NIÑO SANCHEZ	NO CONSTA
FINCAS RÚSTICAS	3006		02042A002001270000YH	EL NIÑO SANCHEZ	NO CONSTA
FINCAS RÚSTICAS	3007		02042A002001670000YG	EL PERALEJO	NO CONSTA
FINCAS RÚSTICAS	3008		02042A009000120000YO	ABREVADERO-SOLANA RO	NO CONSTA
FINCAS RÚSTICAS	3009		02042A010000010000YX	EL ROYO	NO CONSTA
FINCAS RÚSTICAS	3010		02042A010001220000YM	FUENTE LOZANO	NO CONSTA
FINCAS RÚSTICAS	3011		02042A010006820000YU	FUENTE DE ARRIBA	NO CONSTA
FINCAS RÚSTICAS	3012		02042A010006860000YB	FUENTE DE ABAJO	NO CONSTA
FINCAS RÚSTICAS	3013		02042A010006890000YQ	LAS PIEZAS	NO CONSTA

TIPO DE BIEN	Nº	NOMBRE	REF. CATASTRAL	SITUACIÓN	INVENTARIO ANTERIOR
FINCAS RÚSTICAS	3014		02042A010006900000YY	LAS PIEZAS	NO CONSTA
FINCAS RÚSTICAS	3015		02042A010007770000YH	EL RETAMAR	NO CONSTA
FINCAS RÚSTICAS	3016		02042A016000080000YF	INCOL.LETUR	NO CONSTA
FINCAS RÚSTICAS	3017		02042A017000020000YZ	PASO GANADO-BCO.INFI	NO CONSTA
FINCAS RÚSTICAS	3018		02042A024000140000YQ	MAJADAL ALTO	NO CONSTA
FINCAS RÚSTICAS	3019		02042A025000370000YI	FUENTE LAS CASICAS	NO CONSTA
FINCAS RÚSTICAS	3020		02042A026000820000YJ	BALSA FUENTE DEL PRADO	NO CONSTA
FINCAS RÚSTICAS	3021		02042A026001920000YG	FUENTE DE LA SABINA	NO CONSTA
FINCAS RÚSTICAS	3022		02042A026001960000YT	FUENTE DE LA SABINA	NO CONSTA
FINCAS RÚSTICAS	3023		02042A026001990000YO	ABREVADERO FUENTE SABINAR	NO CONSTA
FINCAS RÚSTICAS	3024		02042A027002380000YO	FUENTE DE LA SABINA	NO CONSTA
FINCAS RÚSTICAS	3025		02042A030000560000YJ	CERRO DEL MEDIO	NO CONSTA
FINCAS RÚSTICAS	3026		02042A040002360000YR	CERRO DEL MEDIO	NO CONSTA
FINCAS RÚSTICAS	3027		02042A040002570000YQ	EL CERRICO	NO CONSTA
FINCAS	3028		02042A040002650000YM	EL CERRICO	NO CONSTA

TIPO DE BIEN	Nº	NOMBRE	REF. CATASTRAL	SITUACIÓN	INVENTARIO ANTERIOR
RÚSTICAS					
FINCAS RÚSTICAS	3029		02042A040003060000YE	EL CASTILICO	NO CONSTA
FINCAS RÚSTICAS	3030		02042A048001360000YT	LOS CANTALARES	NO CONSTA
FINCAS RÚSTICAS	3031		02042A048001880000YH	LOS CANTALARES	NO CONSTA
FINCAS RÚSTICAS	3032		02042A048002000000YL	LA MOLATICA	NO CONSTA
FINCAS RÚSTICAS	3033		02042A048002310000YP	LA ALTEZUELA	NO CONSTA
FINCAS RÚSTICAS	3034		02042A048002960000YL	LA ALTEZUELA	NO CONSTA
FINCAS RÚSTICAS	3035		02042A048002970000YT	LA ALTEZUELA	NO CONSTA
FINCAS RÚSTICAS	3036		02042A049000670000YU	BARRANCO DE LA RA	NO CONSTA
FINCAS RÚSTICAS	3037		02042A049000680000YH	BARRANCO DE LA RA	NO CONSTA
FINCAS RÚSTICAS	3038		02042A049000880000YR	EL CHAPARRAL	NO CONSTA
FINCAS RÚSTICAS	3039		02042A053000020000YD	HUERTA DE LA MINA	NO CONSTA
FINCAS RÚSTICAS	3040		02042A053000060000YE	HUERTA DE LA MINA	NO CONSTA
FINCAS RÚSTICAS	3041		02042A053000200000YY	HUERTA DE LA MINA	NO CONSTA
FINCAS RÚSTICAS	3042		02042A053000300000YM	HUERTA DE LA MINA	NO CONSTA



TIPO DE BIEN	Nº	NOMBRE	REF. CATASTRAL	SITUACIÓN	INVENTARIO ANTERIOR
FINCAS RÚSTICAS	3043		02042A053000800000YH	LAS ARRETURAS	NO CONSTA
FINCAS RÚSTICAS	3044		02042A053000830000YB	LAS ARRETURAS	NO CONSTA
FINCAS RÚSTICAS	3045		02042A053000840000YY	LAS ARRETURAS	NO CONSTA
FINCAS RÚSTICAS	3046		02042A054000100000YR	ARROYO DE LA FUENTE	NO CONSTA
FINCAS RÚSTICAS	3047		02042A054000120000YX	CAMPING-LA FUENTE	NO CONSTA
FINCAS RÚSTICAS	3048		02042A054000260000YY	SAN ANTÓN	NO CONSTA
FINCAS RÚSTICAS	3049		02042A063000280000YX	COLLADO DE LAS POZAS	NO CONSTA
FINCAS RÚSTICAS	3050		02042A066000030000YA	FUENTE DE LA RADA	NO CONSTA
FINCAS RÚSTICAS	3051		02042A071000170000YW	LOS CERRICOS	NO CONSTA
FINCAS RÚSTICAS	3052		02042A071000460000YZ	LOS RETAMARES	NO CONSTA
FINCAS RÚSTICAS	3053		02042A071000480000YH	LOS RETAMARES	NO CONSTA
FINCAS RÚSTICAS	3054		02042A072003200000YY	HUERTA DE RICA O	NO CONSTA
FINCAS RÚSTICAS	3055		02042A075000040000YK	LA TOSQUILLA	NO CONSTA
FINCAS RÚSTICAS	3056		02042A580005990000TD	HUERTA DEL MOLINO	NO CONSTA

### Capítulo 3. SOLARES

TIPO DE BIEN	Nº	NOMBRE	REF. CATASTRAL	SITUACIÓN	NÚCLEO	INVENTARIO ANTERIOR	SUBNÚCLEO
	2001	PARQUE INFANTIL. ARCOS COLEGIO	8669008WH7486N0001HG	Calle San Sebastián 16 (D)	LETUR	NO CONSTA	LETUR
	2002	ZONA ADYACENTE PISTA DEPORTIVA COLEGIO	8669016WH7486N0001GG	Calle San Sebastián 12	LETUR	NO CONSTA	LETUR

### Capítulo 4. ZONAS VERDES

TIPO DE BIEN	Nº	NOMBRE	INVENTARIO ANTERIOR
CALLE	4001	CANTERO	NO CONSTA
POLIG	4002	POLIGONO INDUSTRIAL	NO CONSTA
CALLE	4003	ALBA	NO CONSTA
TRVA	4004	AURORA	NO CONSTA
CALLE	4005	COLEGIO	NO CONSTA
CALLE	4006	ANNELIESE LA ALEMANA	NO CONSTA
CLLON	4007	FLORES (LAS)	NO CONSTA
CALLE	4008	FUENTE LOZANO	NO CONSTA
CALLE	4009	LETUR	NO CONSTA
CALLE	4010	ALCALDE JOSE FERNANDEZ	NO CONSTA
CALLE	4011	ALMENDROS	NO CONSTA
CALLE	4012	AZUCENA	NO CONSTA
CALLE	4013	LLORONES	NO CONSTA
CALLE	4014	GUATEMALA	NO CONSTA
CALLE	4015	ESCUELAS	NO CONSTA
AVDA	4016	JUAN PABLO II	NO CONSTA

TIPO DE BIEN	Nº	NOMBRE	INVENTARIO ANTERIOR
CALLE	4017	CALVARIO	NO CONSTA
CALLE	4018	MOLINO DE QUILOS	NO CONSTA
CALLE	4019	CARMEN (EL)	NO CONSTA
CALLE	4020	FUENTES (LAS)	NO CONSTA
CALLE	4021	PILAR (EL)	NO CONSTA
CALLE	4022	SAN AGUSTIN	NO CONSTA
CALLE	4023	HUERTA DE LA MINA	NO CONSTA
CALLE	4024	MINA (LA)	NO CONSTA
CALLE	4025	SAN BARTOLOME	NO CONSTA
	4026	CASA DE DON BENITO	NO CONSTA
CALLE	4027	NUEVA	NO CONSTA
CALLE	4028	OLIVOS (LOS)	NO CONSTA
	4029	CASA GRANDE	NO CONSTA
CALLE	4030	PALOMAS (LAS)	NO CONSTA
CALLE	4031	PASOS (LOS)	NO CONSTA
	4032	UMBRIA (LA)	NO CONSTA
CALLE	4033	PAZ (LA)	NO CONSTA
CALLE	4034	ROCIO	NO CONSTA
CALLE	4035	CASAS DE LOS PINOS	NO CONSTA
CALLE	4036	ROSALES	NO CONSTA
CALLE	4037	LLANICO PERALES	NO CONSTA
CALLE	4038	LUZ (LA)	NO CONSTA
CALLE	4039	SAN CRISTOBAL	NO CONSTA
CALLE	4040	SECANO	NO CONSTA
PLAZA	4041	VIRGEN DEL CARMEN	NO CONSTA
CALLE	4042	BARRANCO	NO CONSTA
CALLE	4043	AIRE	NO CONSTA
CALLE	4044	ALBAYACIN	NO CONSTA
CALLE	4045	BALCONES (LOS)	NO CONSTA
CALLE	4046	CANALIZO	NO CONSTA

TIPO DE BIEN	Nº	NOMBRE	INVENTARIO ANTERIOR
CALLE	4047	CARABOS	NO CONSTA
CALLE	4048	ALTO	NO CONSTA
CALLE	4049	CUARTEL	NO CONSTA
CALLE	4050	OLMOS	NO CONSTA
CALLE	4051	PALOMAR	NO CONSTA
CALLE	4052	CASAS NUEVAS	NO CONSTA
CALLE	4053	CALDERAS	NO CONSTA
CALLE	4054	ANIMAS	NO CONSTA
CALLE	4055	ARCO	NO CONSTA
CALLE	4056	IGLESIA	NO CONSTA
CALLE	4057	ATUN	NO CONSTA
CALLE	4058	IZNAR	NO CONSTA
CALLE	4059	AURORA	NO CONSTA
CALLE	4060	SANTA BARBARA	NO CONSTA
CALLE	4061	RIO SEGURA	NO CONSTA
CALLE	4062	CANTON	NO CONSTA
	4063	CASA DE LA GUARDIA	NO CONSTA
CALLE	4064	CRUZ BLANCA	NO CONSTA
LUGAR	4065	CASERIO EL POCICO	NO CONSTA
CALLE	4066	CUESTA LIRIOS	NO CONSTA
CALLE	4067	CUESTA MORERAS	NO CONSTA
	4068	CHARCONES (LOS)	NO CONSTA
CALLE	4069	PEÑICAS (LAS)	NO CONSTA
CALLE	4070	CUEVECICAS	NO CONSTA
CALLE	4071	ERAS	NO CONSTA
CALLE	4072	GARROBO	NO CONSTA
CALLE	4073	CASA NUEVA	NO CONSTA
AVDA	4074	GUARDIA CIVIL	NO CONSTA
CALLE	4075	HUERTA RICAO	NO CONSTA
CALLE	4076	LLANA	NO CONSTA

TIPO DE BIEN	Nº	NOMBRE	INVENTARIO ANTERIOR
CALLE	4077	MAYOR	NO CONSTA
PLAZA	4078	MAYOR	NO CONSTA
CALLE	4079	MOLINOS	NO CONSTA
CALLE	4080	COLLADO	NO CONSTA
CALLE	4081	MORERAS	NO CONSTA
LUGAR	4082	CASERIO DEL CANALIZO	NO CONSTA
	4083	CASAS LAS CASAS DEL PINO	NO CONSTA
CALLE	4084	RICAO	NO CONSTA
CLLON	4085	PIÑONADA (LA)	NO CONSTA
CALLE	4086	PORTALICO	NO CONSTA
CALLE	4087	PUENTE (EL)	NO CONSTA
CALLE	4088	PUERTA DEL SOL	NO CONSTA
CMNO	4089	SAN ANTON	NO CONSTA
CALLE	4090	SAN SEBASTIAN	NO CONSTA
CALLE	4091	SAHUCOS	NO CONSTA
CALLE	4092	SANTIAGO	NO CONSTA
CMNO	4093	SIERRA	NO CONSTA
CALLE	4094	SOLAR	NO CONSTA
CALLE	4095	ARBOL	NO CONSTA
CTRA	4096	DEHESA	NO CONSTA
CALLE	4097	ESTRELLA (LA)	NO CONSTA
CALLE	4098	FLORES (LAS)	NO CONSTA
CALLE	4099	MELERA (LA)	NO CONSTA
CALLE	4100	PERDIZ (LA)	NO CONSTA
CALLE	4101	SAN ANTON	NO CONSTA
CALLE	4102	SAN ISIDRO	NO CONSTA
CALLE	4103	ENCINA (LA)	NO CONSTA
CTRA	4104	NERPIO KM 1	NO CONSTA
CTRA	4105	NERPIO KM 2	NO CONSTA
CALLE	4106	FUENTE DE LA SABINA	NO CONSTA

TIPO DE BIEN	Nº	NOMBRE	INVENTARIO ANTERIOR
POLIG	4107	GANADERO	NO CONSTA