

### LEYENDA

**ESTRUCTURA CATASTRAL**

- SUELO URBANO (CATASTRO)
- MANZANAS (CATASTRO DE URBANA)
- CONSTRUCCIONES (CATASTRO DE URBANA)

**CATÁLOGO DE BIENES MUNICIPALES**

- Parcelas de titularidad municipal

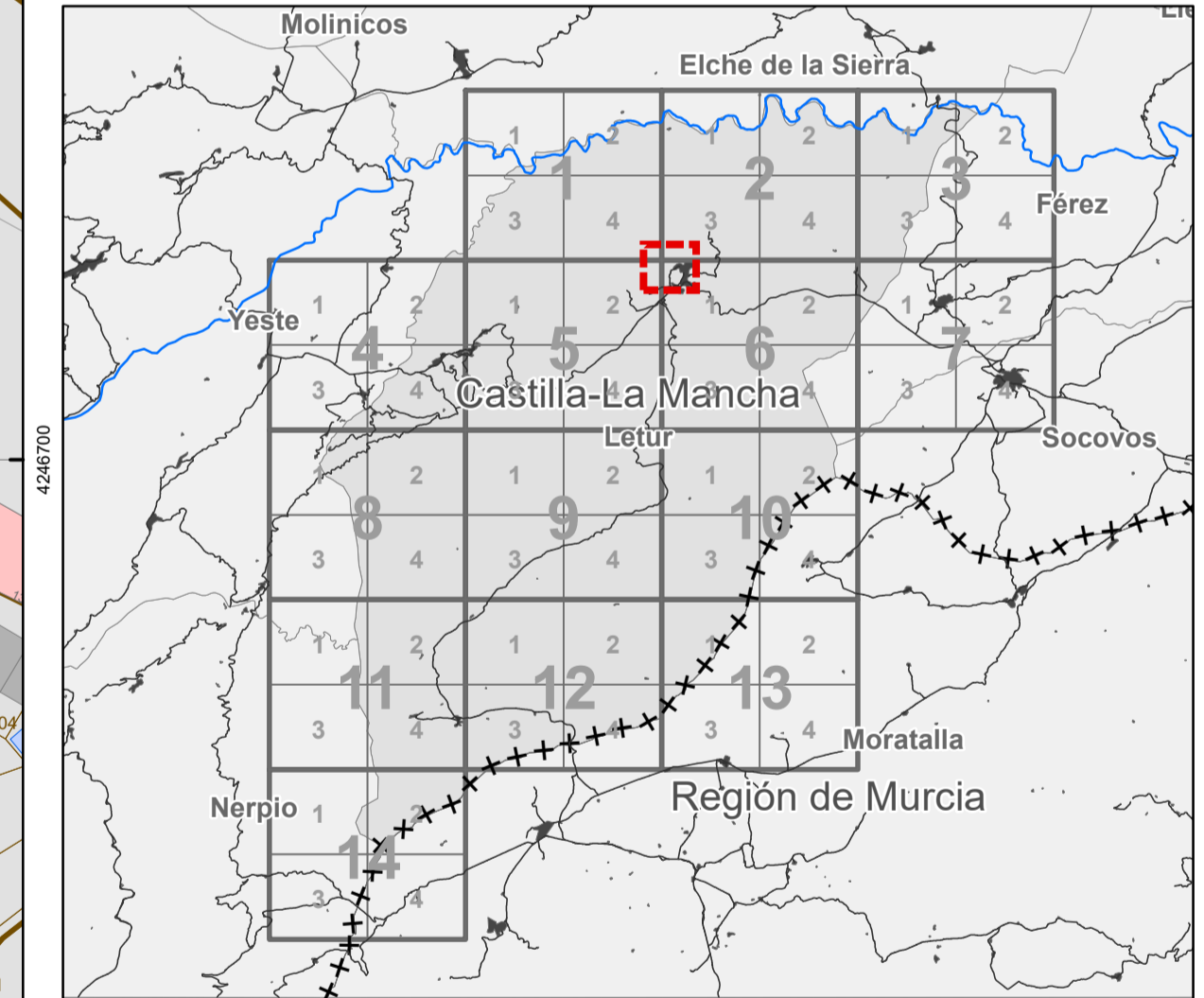
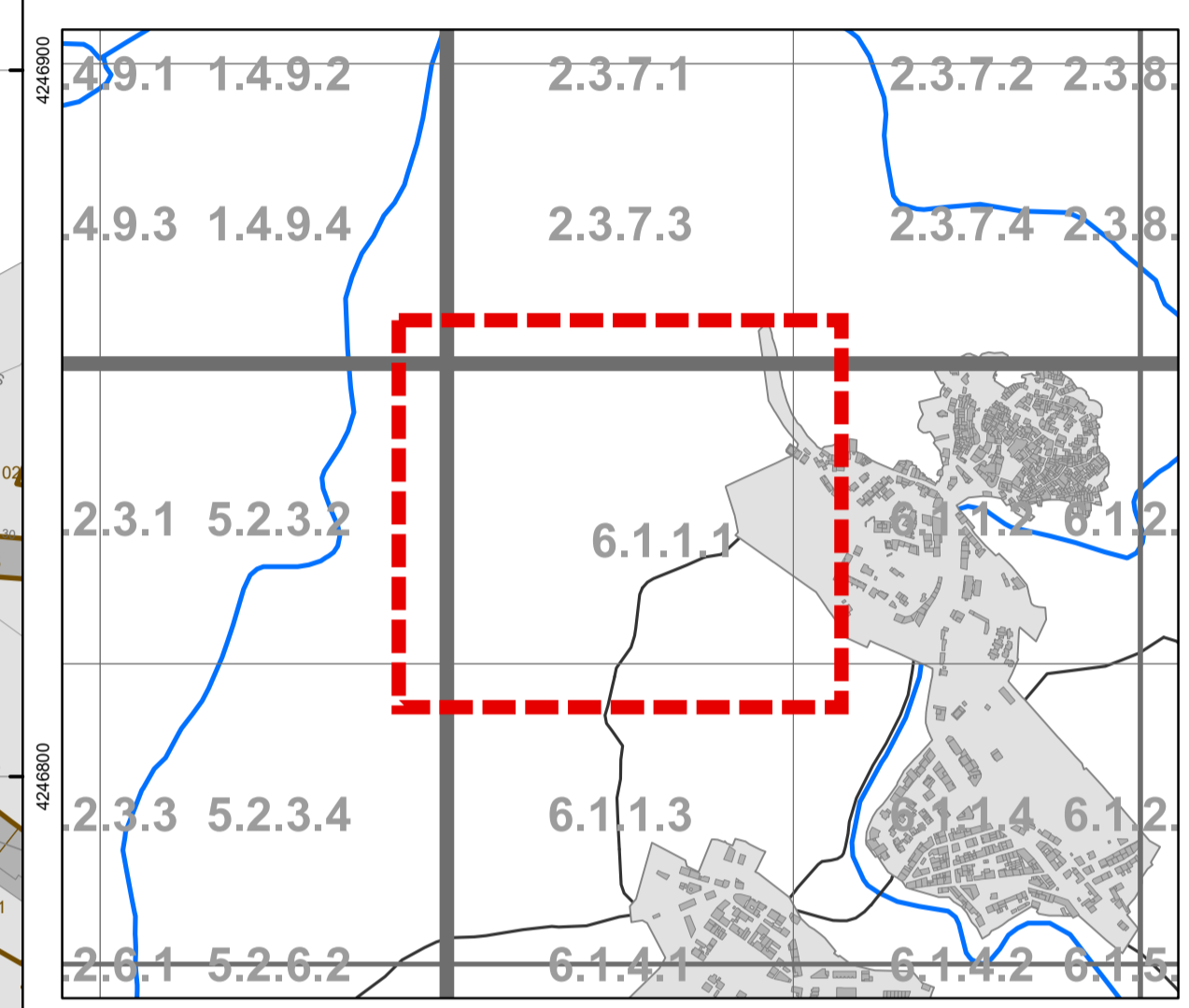

**PLAN DE ORDENACIÓN MUNICIPAL DE LETUR (ALBACETE)**  
DOCUMENTO TÉCNICO

**Catastro de Urbana**

**Letur - Calle Llanico Perales**

**I-06.1**  
Hoja nº 6.1.1.1

FEBRERO 2023 Escala: 1:1,000

0 0.0125 0.025 0.05 0.075 0.1 Km

Sistema de coordenadas: ETRS 1989 UTM Zone 30N Transverse Mercator

Promotor: Ayuntamiento de Letur

Equipo redactor: Magdalena Barreales, Javier Ruiz, Rubén Fernández Alvaro  
Ingeniero de C.C.P. D.º Arquitecto Arquitecto Arquitecto

Dirección Técnica (redactores): Magdalena Barreales, Rubén Fernández Alvaro  
Ingeniero de C.C.P. D.º Arquitecto Arquitecto



### LEYENDA

**ESTRUCTURA CATASTRAL**

- SUELO URBANO (CATASTRO)
- MANZANAS (CATASTRO DE URBANA)
- CONSTRUCCIONES (CATASTRO DE URBANA)

**CATÁLOGO DE BIENES MUNICIPALES**

- Parcelas de titularidad municipal

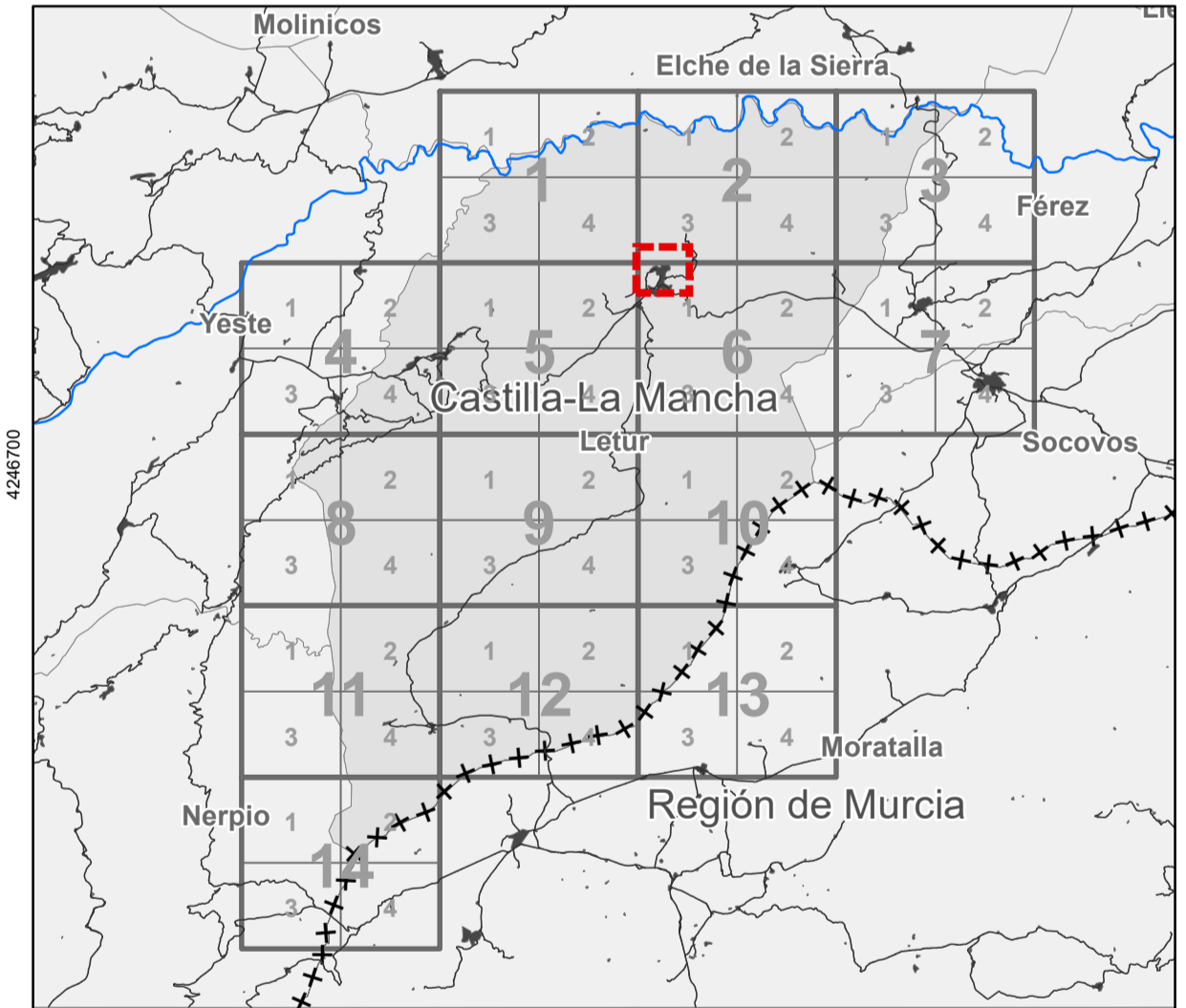
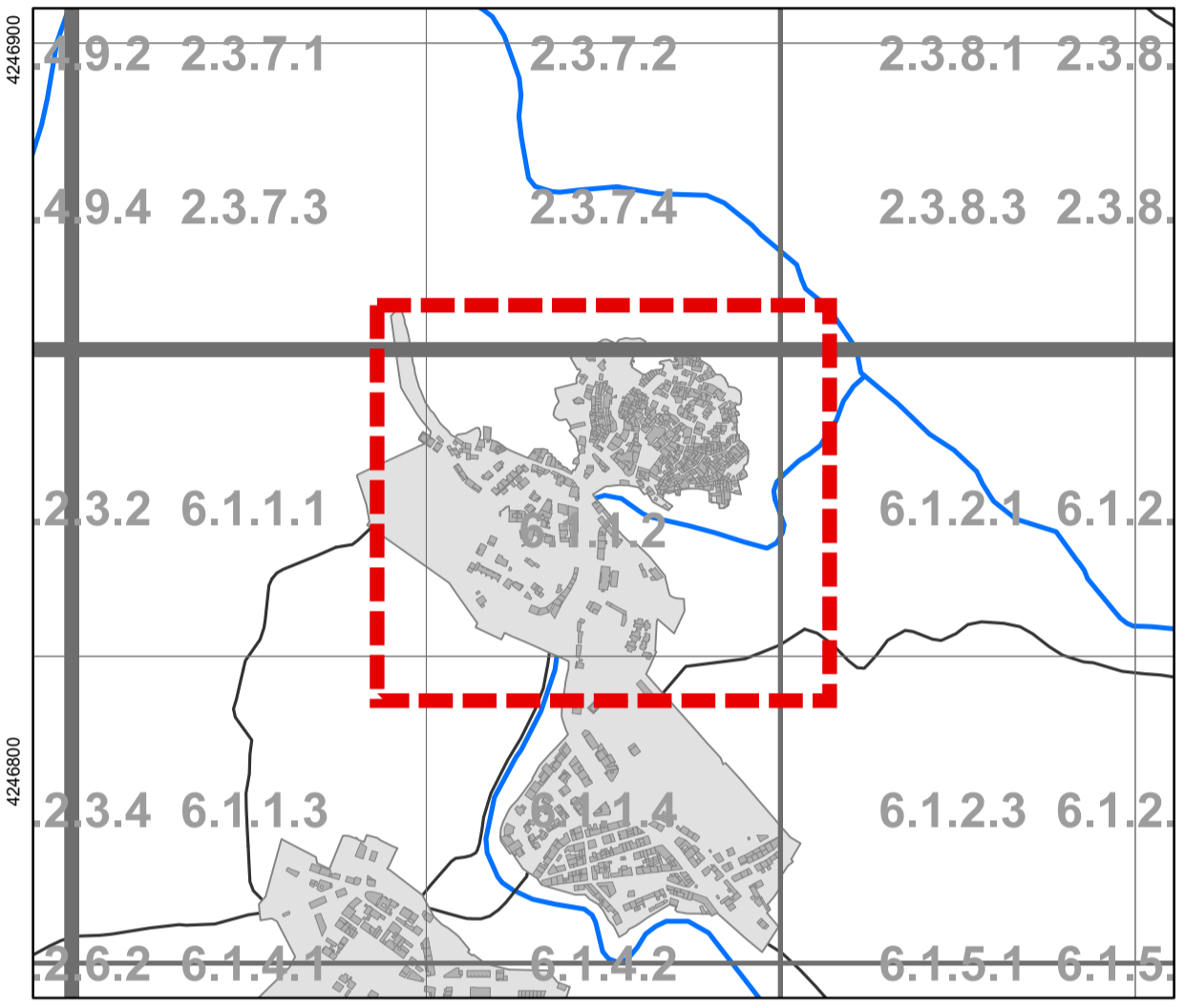

**PLAN DE ORDENACIÓN MUNICIPAL DE LETUR (ALBACETE)**  
DOCUMENTO TÉCNICO

**Catastro de Urbana**

Letur - Casco Histórico

**I-06.2**  
Hoja nº 6.1.1.2

FEBRERO 2023 Escala: 1:1.000

0 0.0125 0.025 0.05 0.075 0.1 Km  
Sistema de coordenadas: ETRS 1989 UTM Zone 30N/Transverse Mercator

Promotor: Ayuntamiento de Letur  
Equipo redactor: [Logos of participating firms]  
Dirección Técnica (redactores): [Logos of participating firms]

Magdalena Barreales, Javier Ruiz, Rubén Fernández, Álvaro Andra  
Ingeniero de C.C.P., D.º Arquitecto, Arquitecto, Arquitecto



### LEYENDA

**ESTRUCTURA CATASTRAL**

- SUELO URBANO (CATASTRO)
- MANZANAS (CATASTRO DE URBANA)
- CONSTRUCCIONES (CATASTRO DE URBANA)

**CATÁLOGO DE BIENES MUNICIPALES**

- Parcelas de titularidad municipal

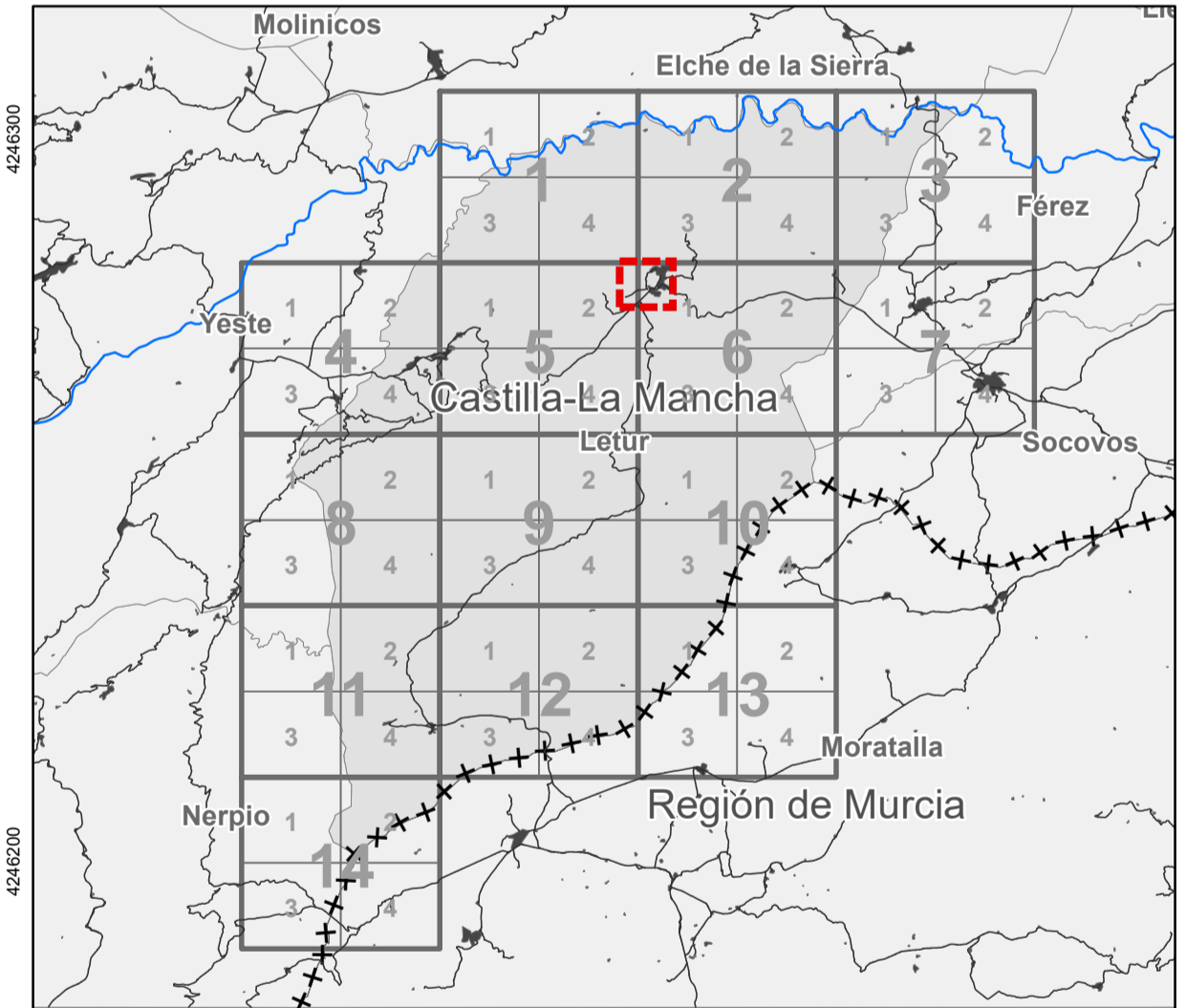
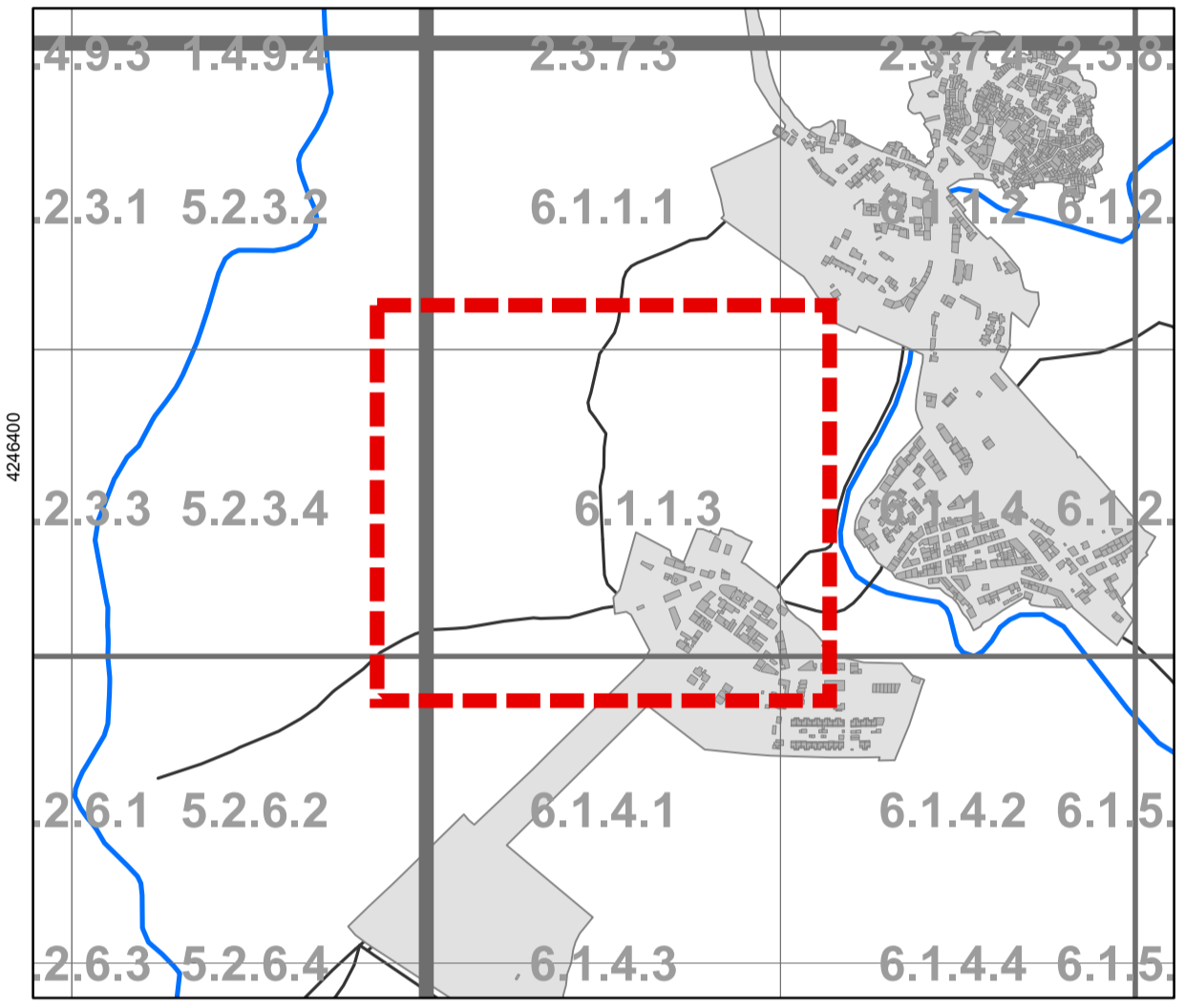

**PLAN DE ORDENACIÓN MUNICIPAL DE LETUR (ALBACETE)**  
DOCUMENTO TÉCNICO

**Catastro de Urbana**

Letur - Huerta de Ricao

**I-06.3**  
Hoja nº 6.1.1.3

FEBRERO 2023 Escala: 1:1.000

0 0.0125 0.025 0.05 0.075 0.1 Km  
Sistema de coordenadas: ETRS 1989 UTM Zone 30N/Transverse Mercator

Promotor: Ayuntamiento de Letur Dirección Técnica (redactores):

Equipo redactor: Magdalena Barreal, Javier Ruiz, Rubén Fernández, Álvaro Andra, Ingeniero de C.C.P., Dº Arquitecto, Arquitecto, Arquitecto

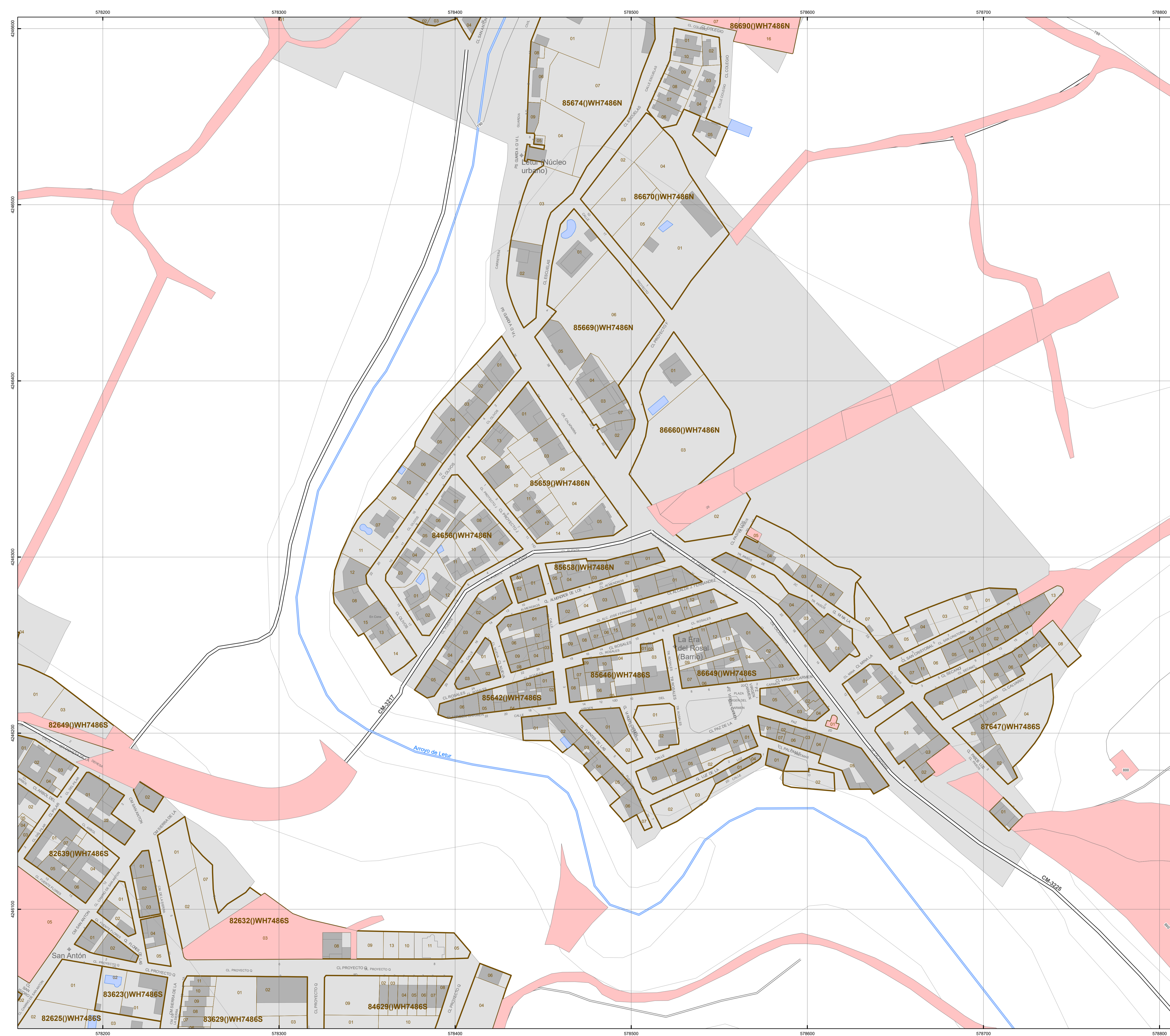

### LEYENDA

**ESTRUCTURA CATASTRAL**

- SUELO URBANO (CATASTRO)
- MANZANAS (CATASTRO DE URBANA)
- CONSTRUCCIONES (CATASTRO DE URBANA)

**CATÁLOGO DE BIENES MUNICIPALES**

- Parcelas de titularidad municipal

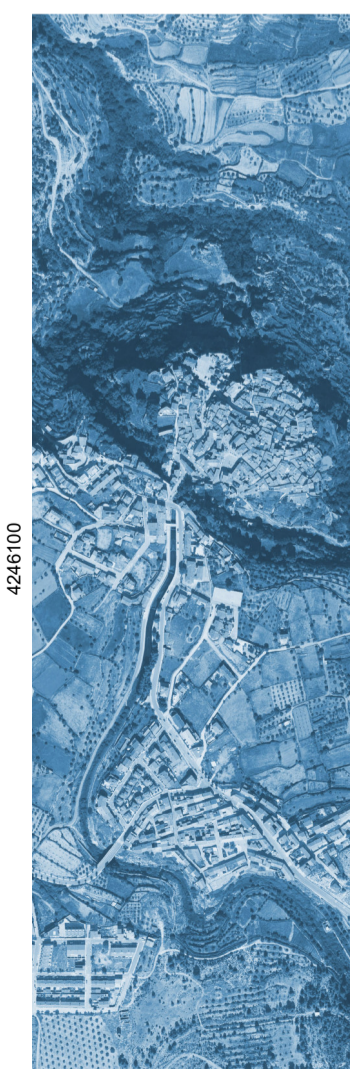
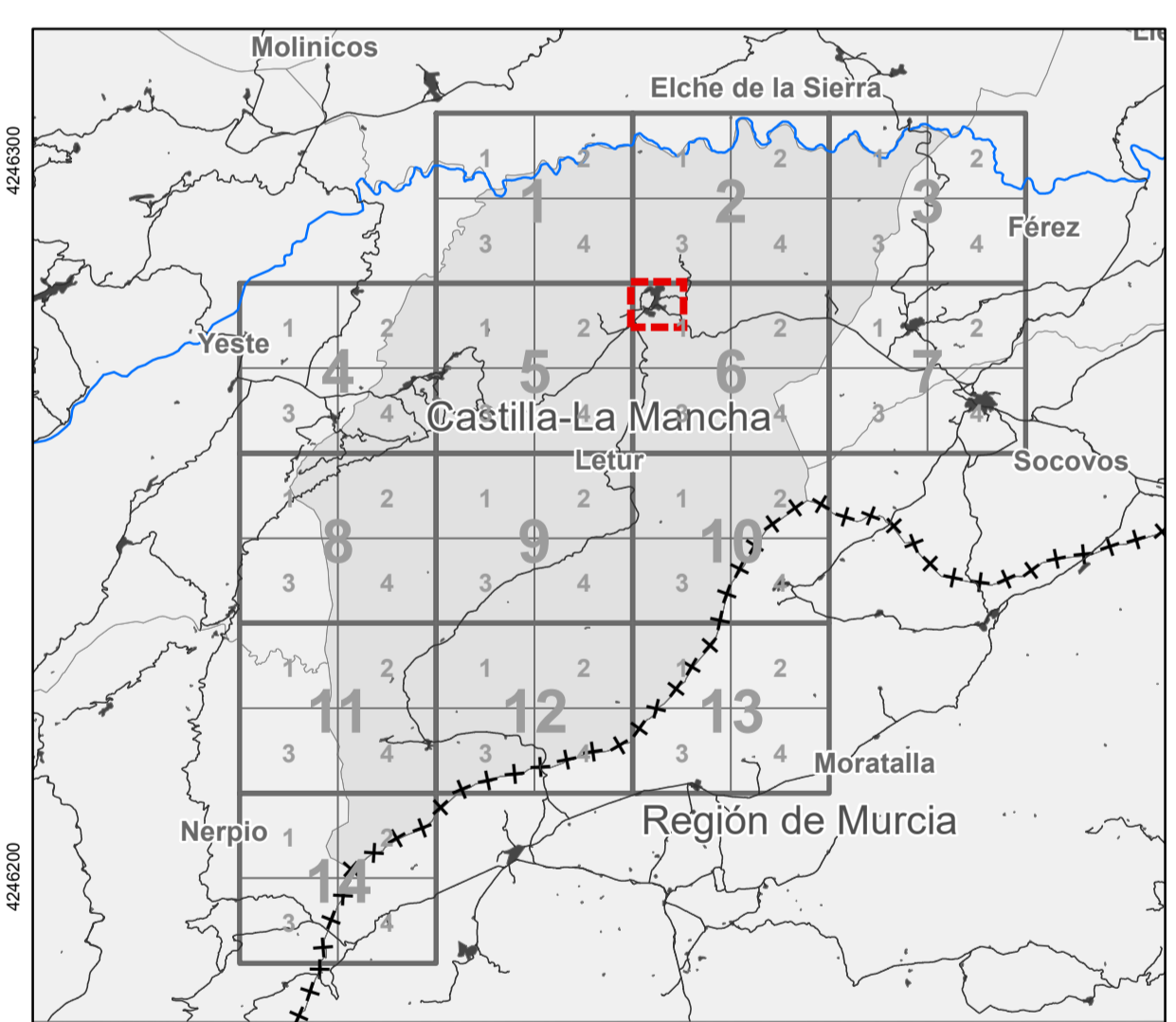
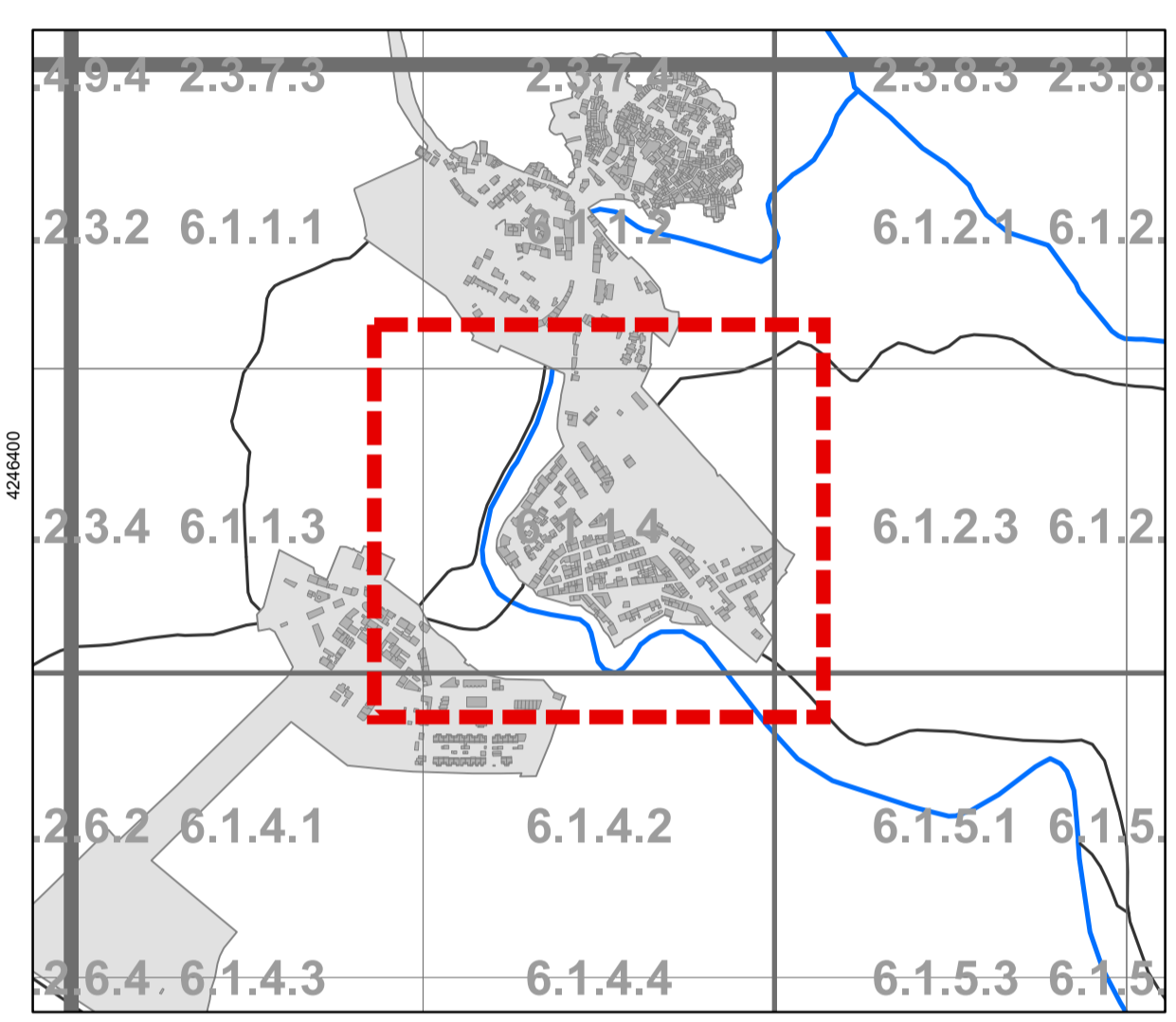

**PLAN DE ORDENACIÓN MUNICIPAL DE LETUR (ALBACETE)**  
DOCUMENTO TÉCNICO

**Catastro de Urbana**

Letur - La Era de Rosales

**I-06.4**  
Hoja nº 6.1.1.4

FEBRERO 2023 Escala: 1:1.000

0 0.0125 0.025 0.05 0.075 0.1 Km  
Sistema de coordenadas: ETRS 1989 UTM Zone 30N Transverse Mercator

Promotor: Ayuntamiento de Letur  
Equipo redactor: [Logos of participating firms]  
Dirección Técnica (redactores): [Signatures of technical staff]

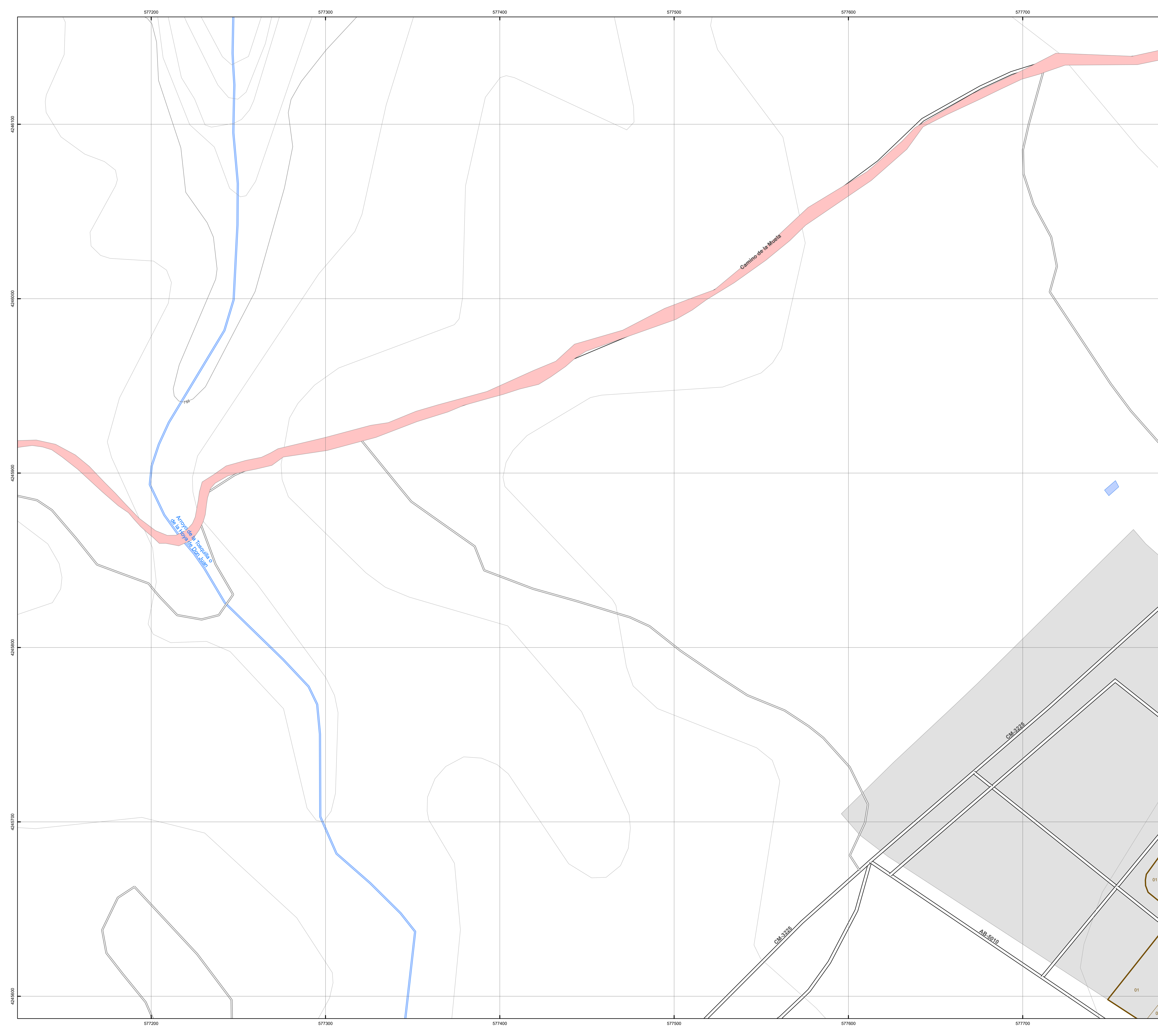

### LEYENDA

**ESTRUCTURA CATASTRAL**

- SUELO URBANO (CATASTRO)
- MANZANAS (CATASTRO DE URBANA)
- CONSTRUCCIONES (CATASTRO DE URBANA)

**CATÁLOGO DE BIENES MUNICIPALES**

- Parcelas de titularidad municipal

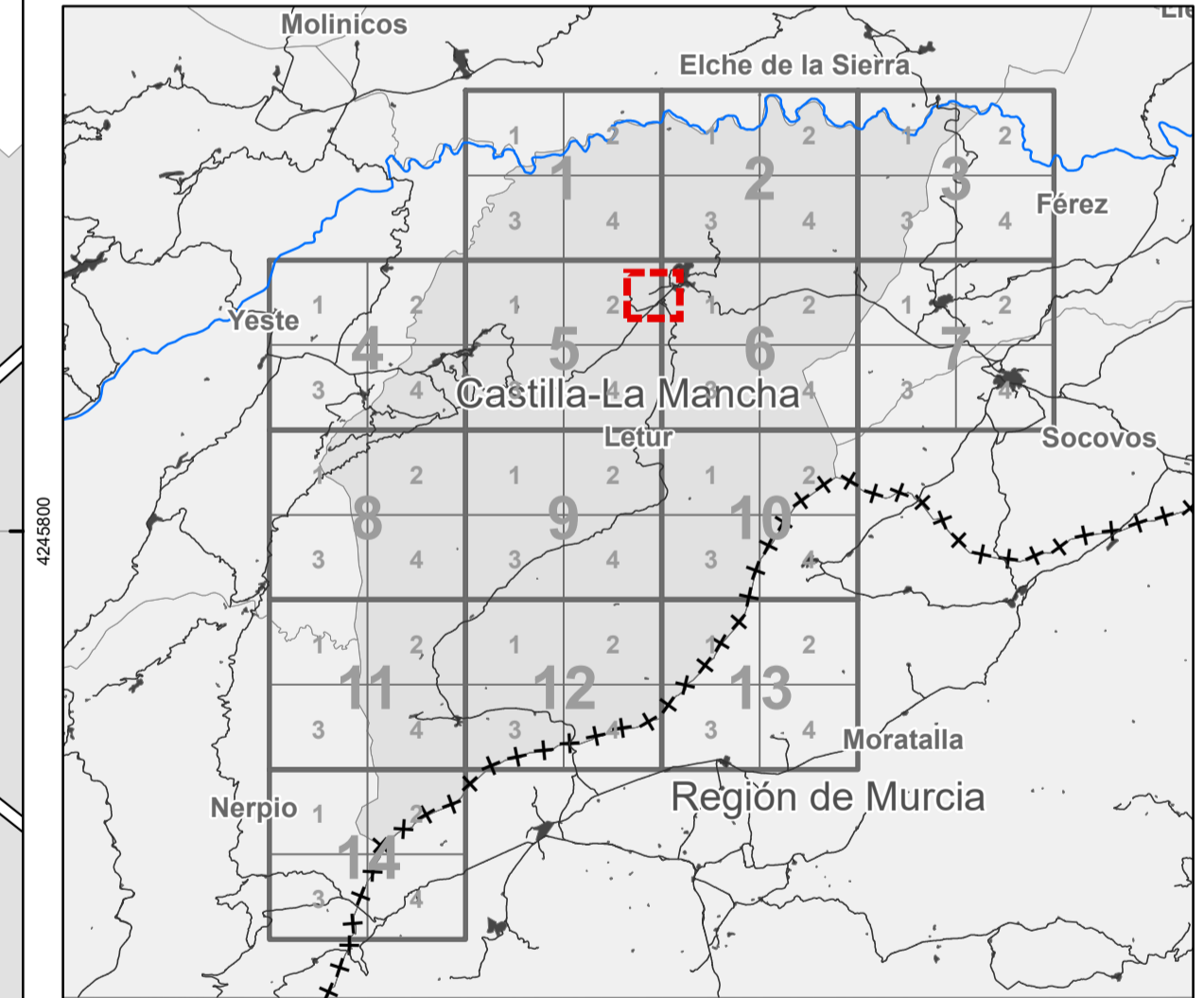
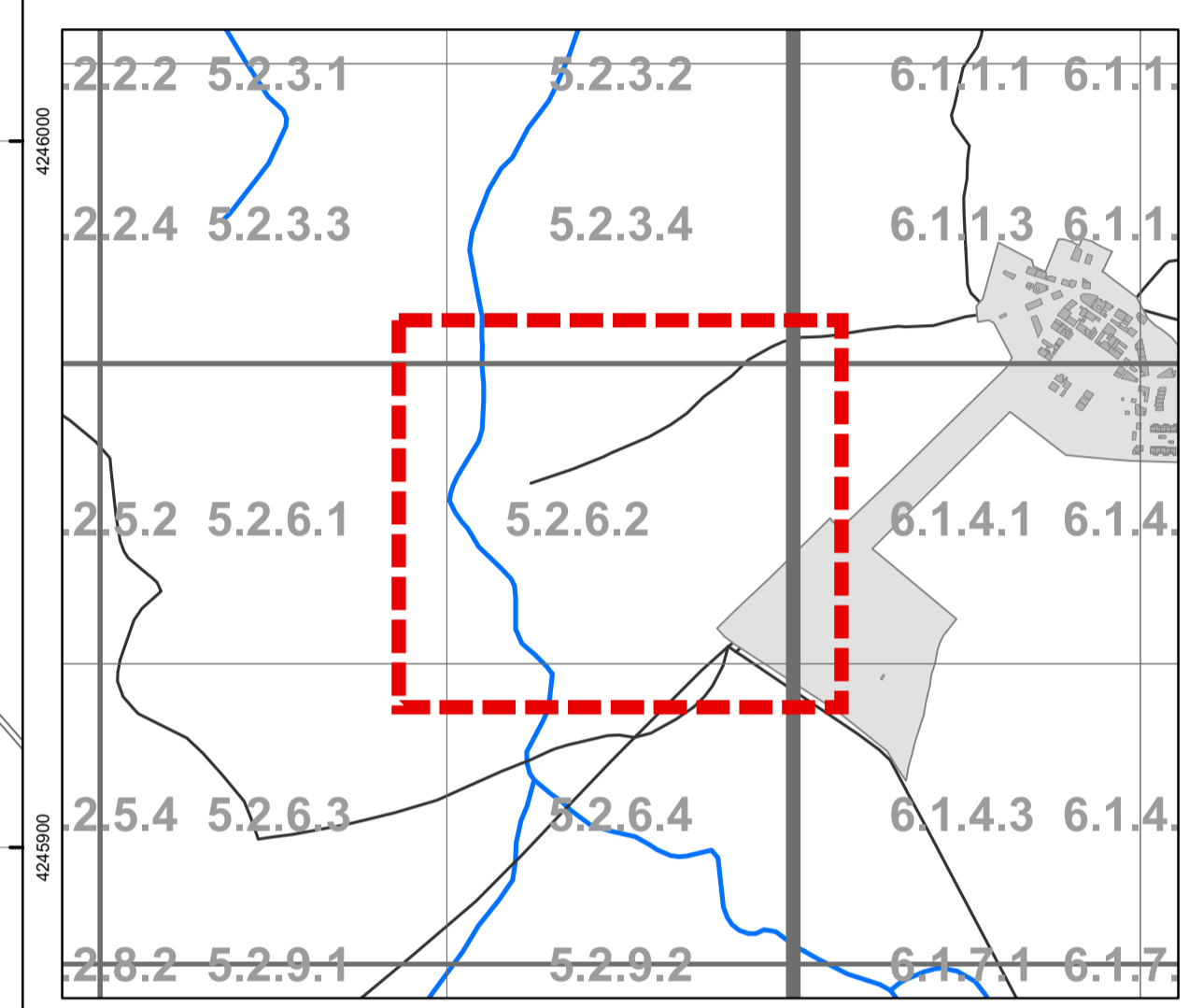

**PLAN DE ORDENACIÓN MUNICIPAL DE LETUR (ALBACETE)**  
DOCUMENTO TÉCNICO

**Catastro de Urbana**

Letur - Arroyo de la Tosquilla  
**I-06.5**  
Hoja nº 5.2.6.2

FEBRERO 2023 Escala: 1:1,000

Sistema de coordenadas: ETRS 1989 UTM Zone 30N Transverse Mercator

Promotor: Ayuntamiento de Letur Equipo redactor: Dirección Técnica (redactores):

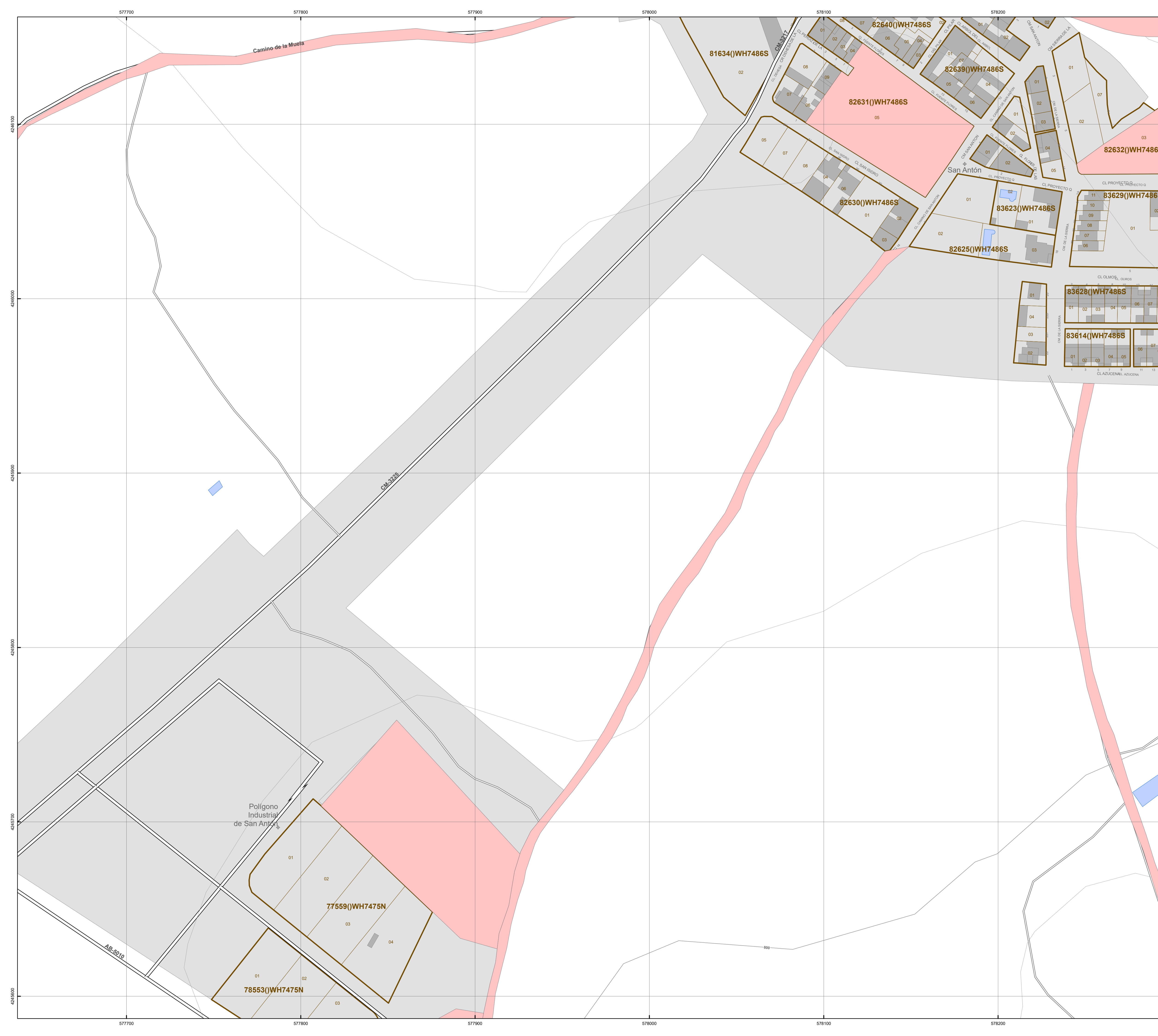

### LEYENDA

**ESTRUCTURA CATASTRAL**

- SUELO URBANO (CATASTRO)
- MANZANAS (CATASTRO DE URBANA)
- CONSTRUCCIONES (CATASTRO DE URBANA)

**CATÁLOGO DE BIENES MUNICIPALES**

- Parcelas de titularidad municipal

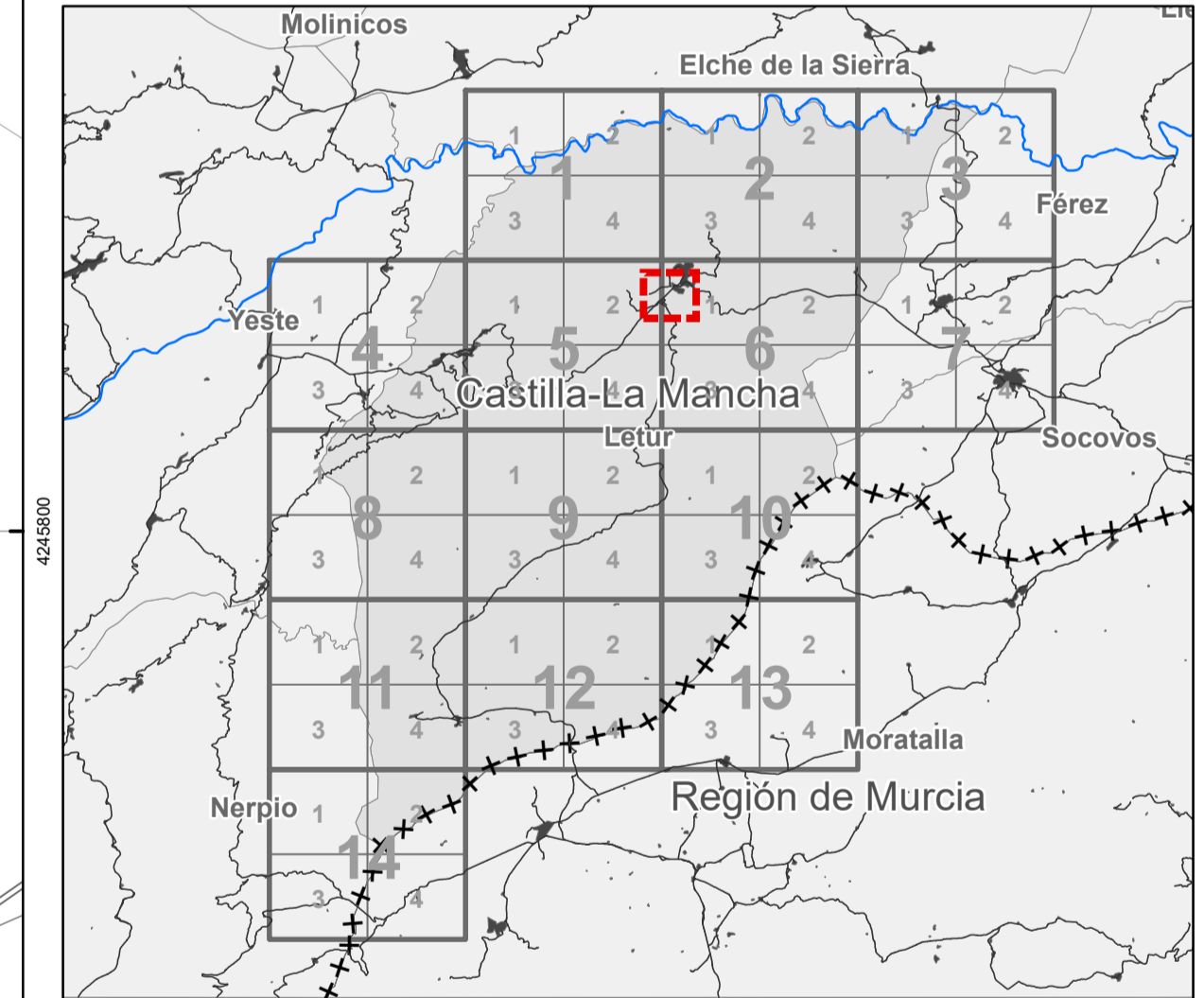
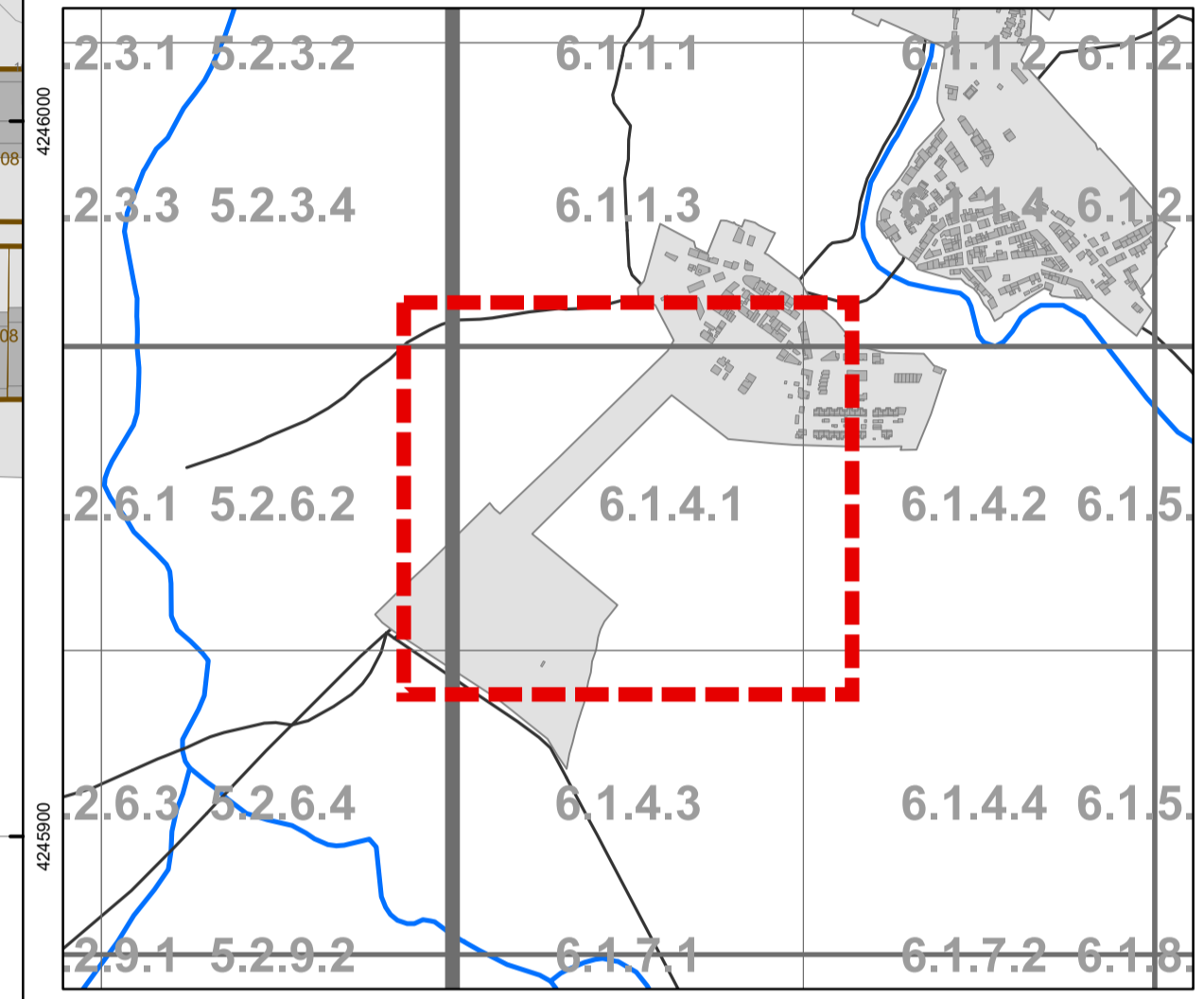

**PLAN DE ORDENACIÓN MUNICIPAL DE LETUR (ALBACETE)**  
DOCUMENTO TÉCNICO

**Catastro de Urbana**

**P.I. de San Antón**  
**I-06.6**  
Hoja nº 6.1.4.1

FEBRERO 2023 Escala: 1:1,000

0 0.0125 0.025 0.05 0.075 0.1 Km  
Sistema de coordenadas: ETRS 1989 UTM Zone 30N Transverse Mercator

Promotor: Ayuntamiento de Letur Dirección Técnica (redactores):

Equipo redactor:

Magdalena Barreal, Javier Ruiz, Rubén Fernández Alvaro, Arduro  
Ingeniero de C.C.P., Dº Arquitecto, Arquitecto, Arquitecto





### LEYENDA

**ESTRUCTURA CATASTRAL**

- SUELO URBANO (CATASTRO)
- MANZANAS (CATASTRO DE URBANA)
- CONSTRUCCIONES (CATASTRO DE URBANA)

**CATÁLOGO DE BIENES MUNICIPALES**

- Parcelas de titularidad municipal

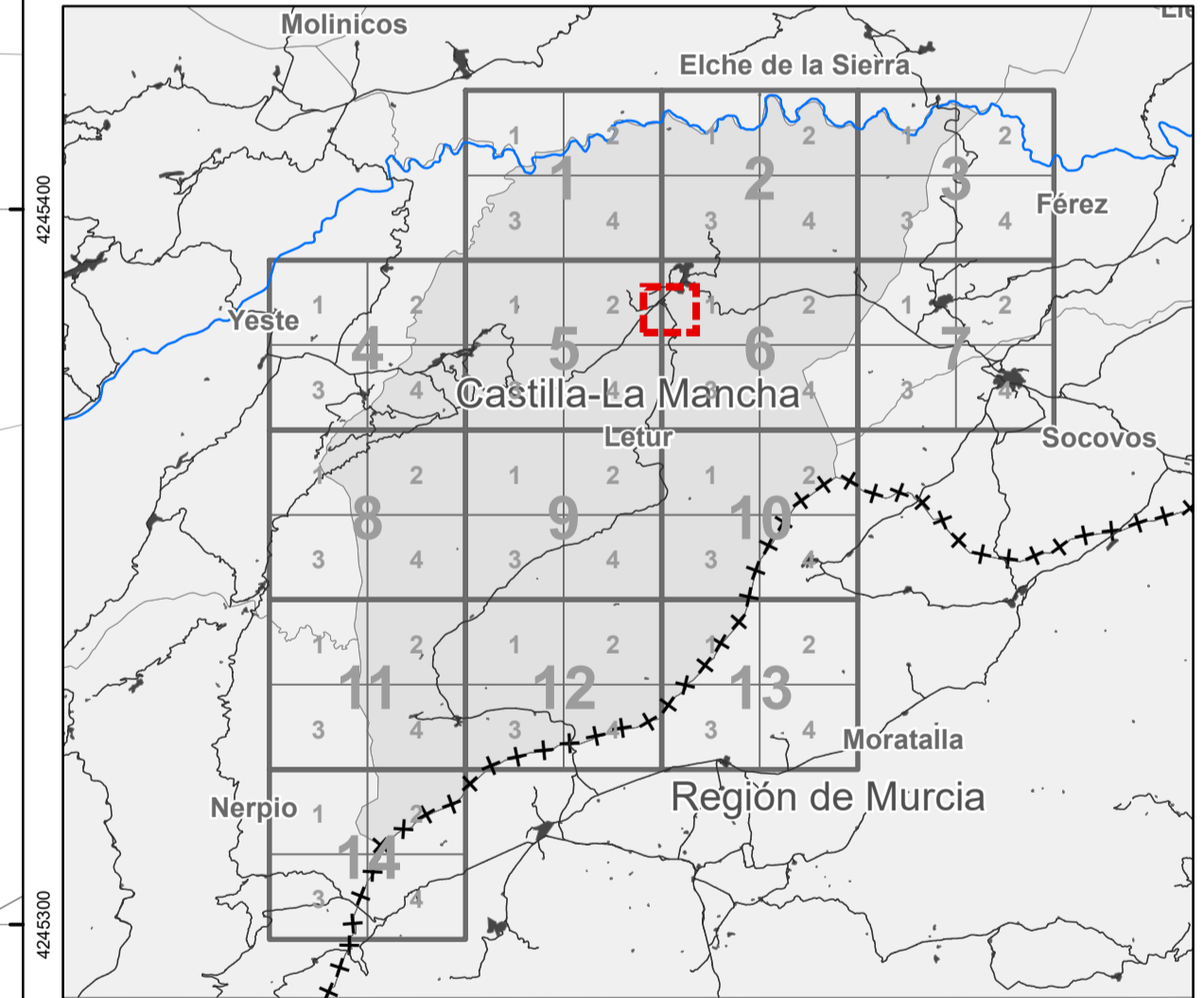
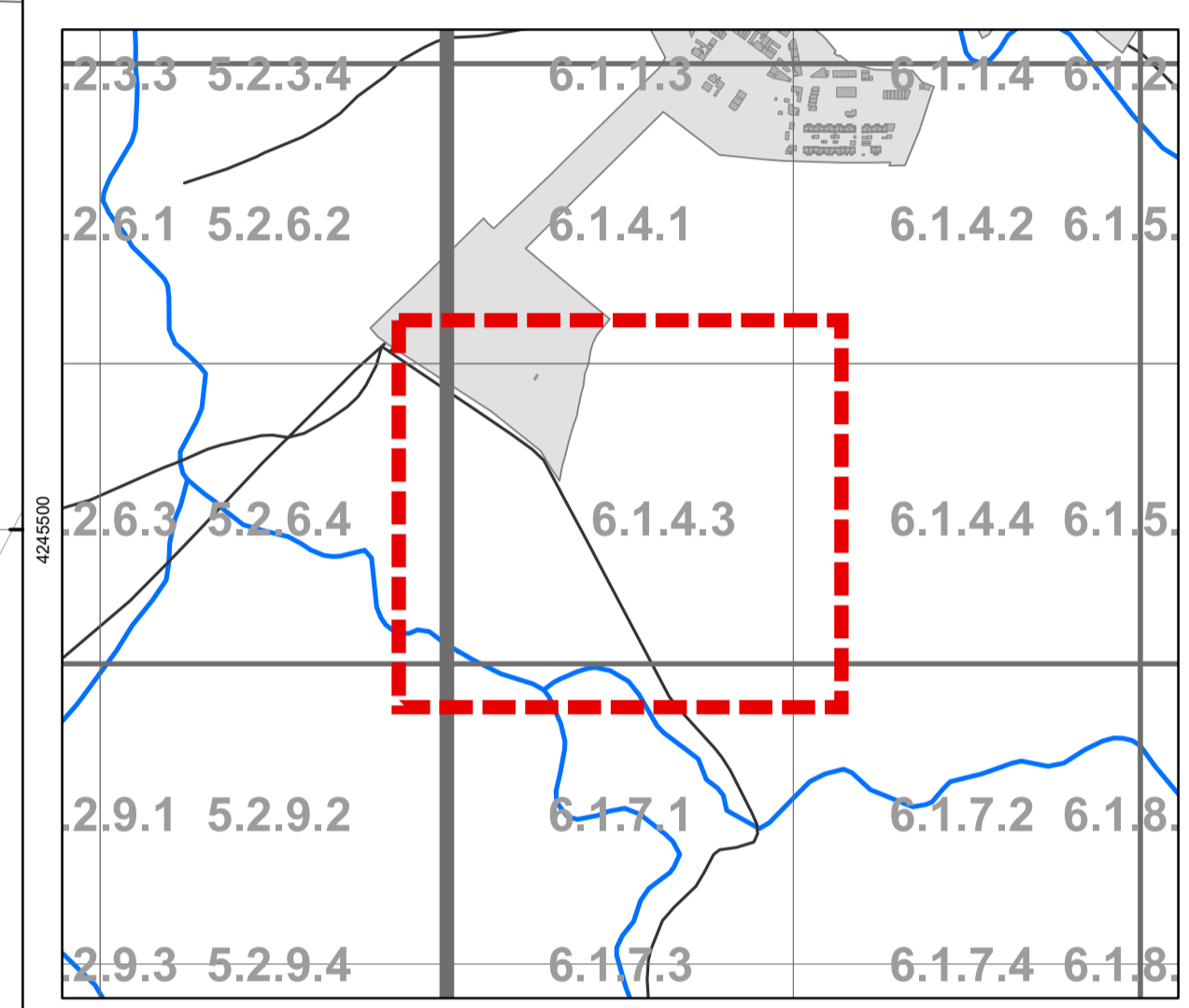

**PLAN DE ORDENACIÓN MUNICIPAL DE LETUR (ALBACETE)**  
DOCUMENTO TÉCNICO

**Catastro de Urbana**

Letur - P.I. de San Antón (Sur)

**I-06.8**  
Hoja nº 6.1.4.3

FEBRERO 2023 Escala: 1:1.000

0 0.0125 0.025 0.05 0.075 0.1 Km  
Sistema de coordenadas: ETRS 1989 UTM Zone 30N/Transverse Mercator

Promotor: Ayuntamiento de Letur  
Equipo redactor: omicron ingeniería  
Dirección Técnica (redactores): Magdalena Barreales, Javier Ruiz, Rubén Fernández, Álvaro Andra



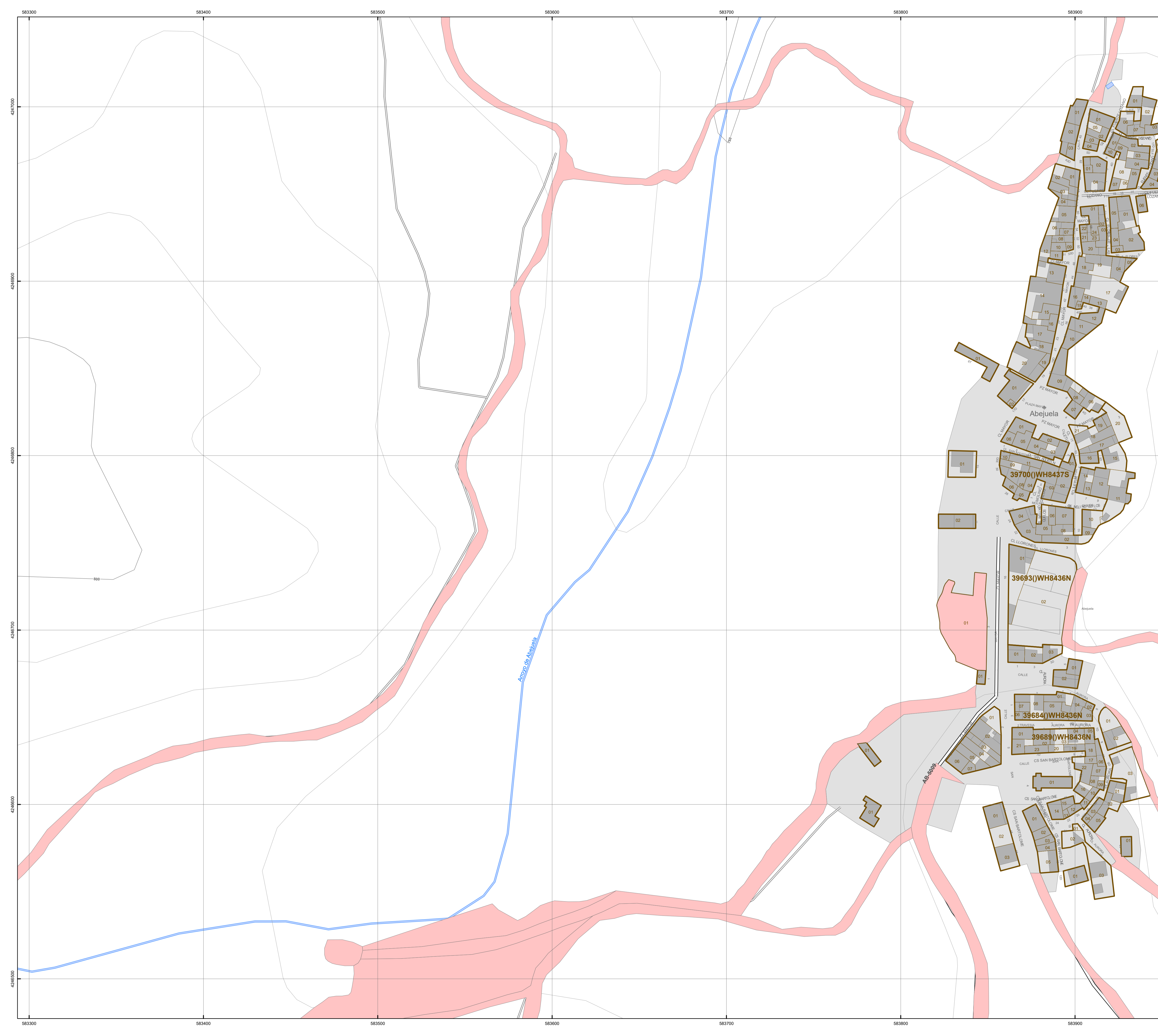

### LEYENDA

**ESTRUCTURA CATASTRAL**

- SUELO URBANO (CATASTRO)
- MANZANAS (CATASTRO DE URBANA)
- CONSTRUCCIONES (CATASTRO DE URBANA)

**CATÁLOGO DE BIENES MUNICIPALES**

- Parcelas de titularidad municipal

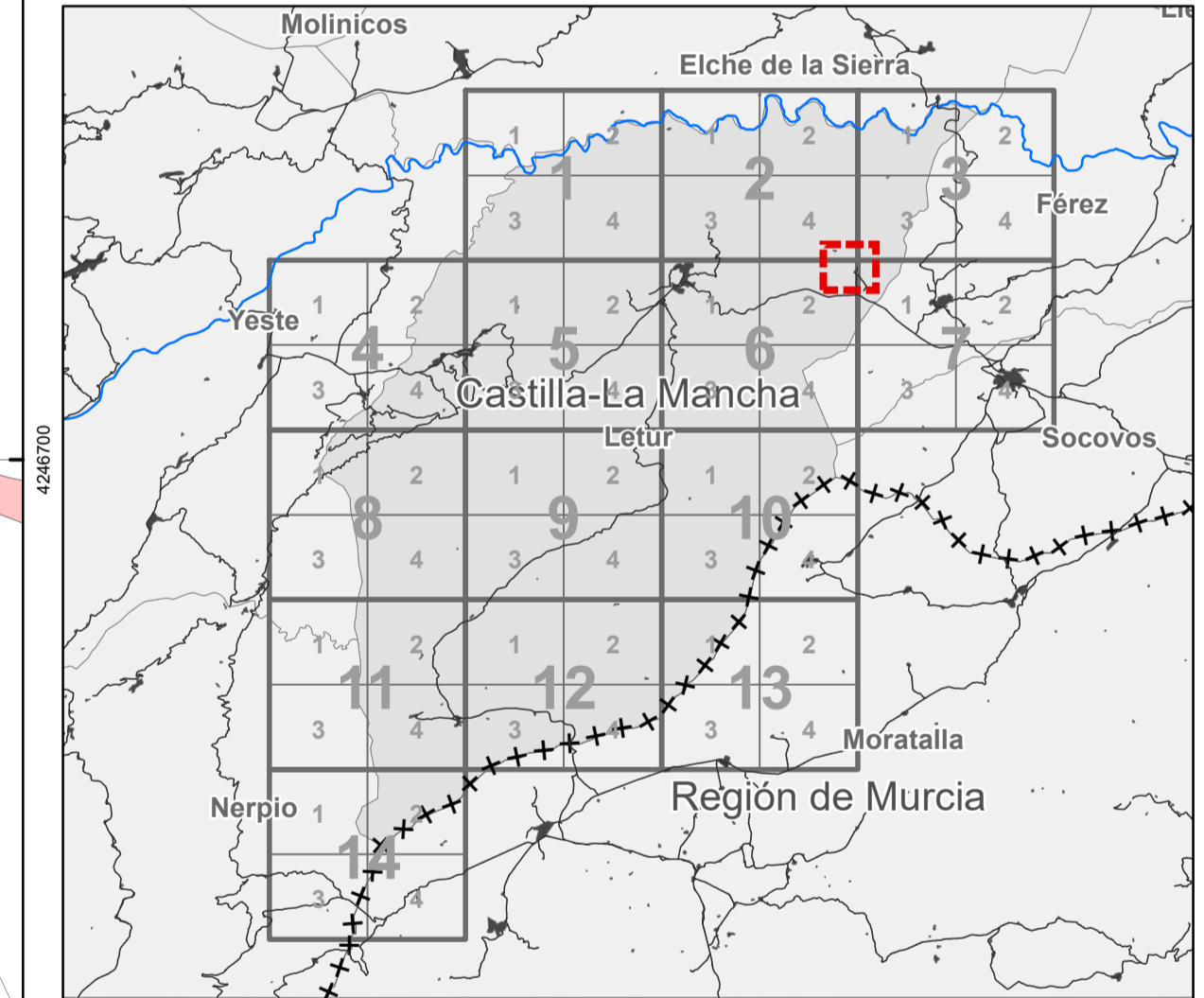
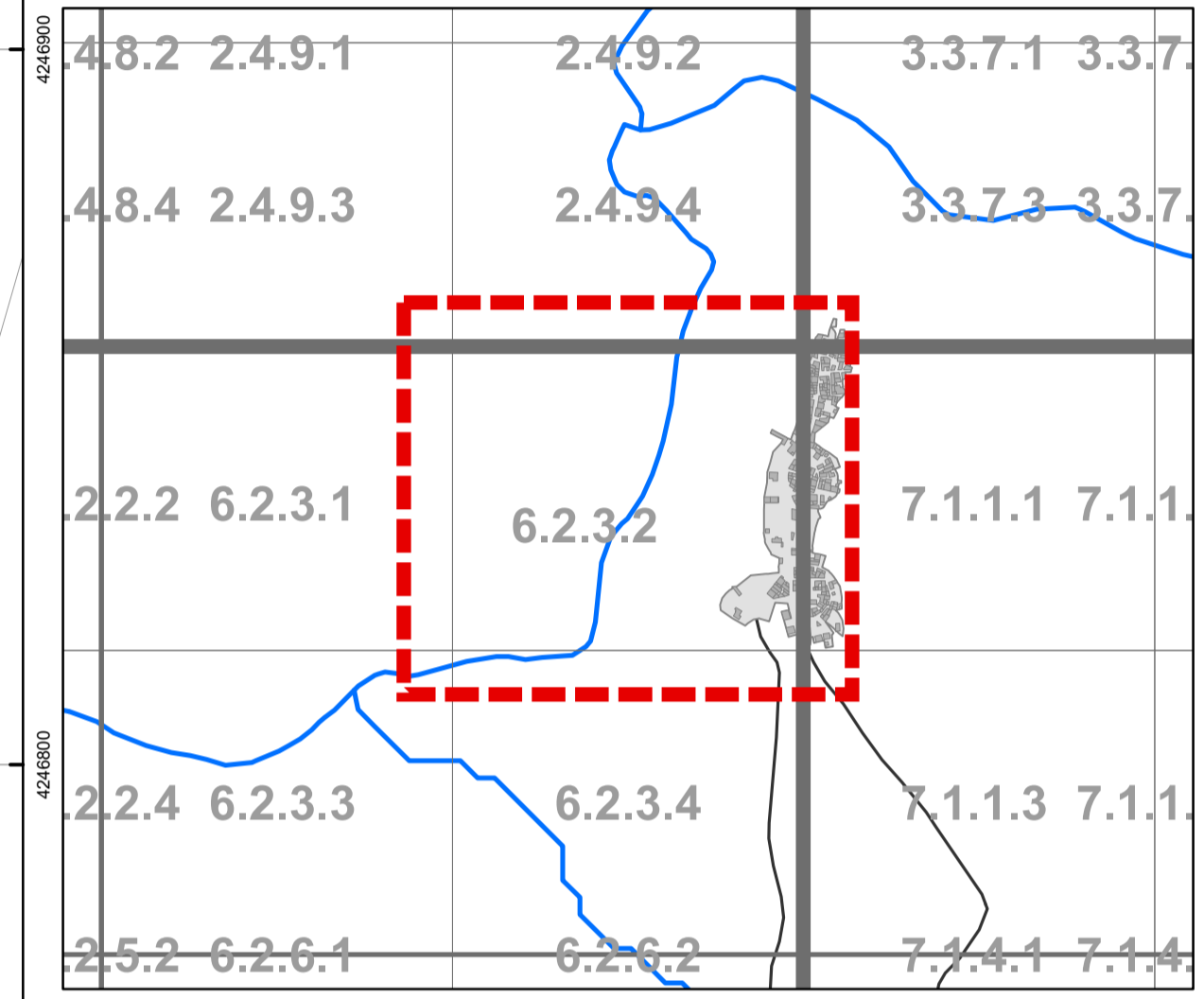

**PLAN DE ORDENACIÓN MUNICIPAL DE LETUR (ALBACETE)**  
DOCUMENTO TÉCNICO

**Catastro de Urbana**

**Abejuela - Oeste**  
**I-06.9**  
Hoja nº 6.2.3.2

FEBRERO 2023 Escala: 1:1.000

0 0.0125 0.025 0.05 0.075 0.1 Km  
Sistema de coordenadas: ETRS 1989 UTM Zone 30N/Transverse Mercator

Promotor: Ayuntamiento de Letur Equipo redactor: Dirección Técnica (redactores):

Magdalena Barreales Ingeniero de C.C.P. Dº Arquitecto Javier Ruiz Arquitecto Rubén Fernández Aیارo Arquitecto



### LEYENDA

**ESTRUCTURA CATASTRAL**

- SUELO URBANO (CATASTRO)
- MANZANAS (CATASTRO DE URBANA)
- CONSTRUCCIONES (CATASTRO DE URBANA)

**CATÁLOGO DE BIENES MUNICIPALES**

- Parcelas de titularidad municipal

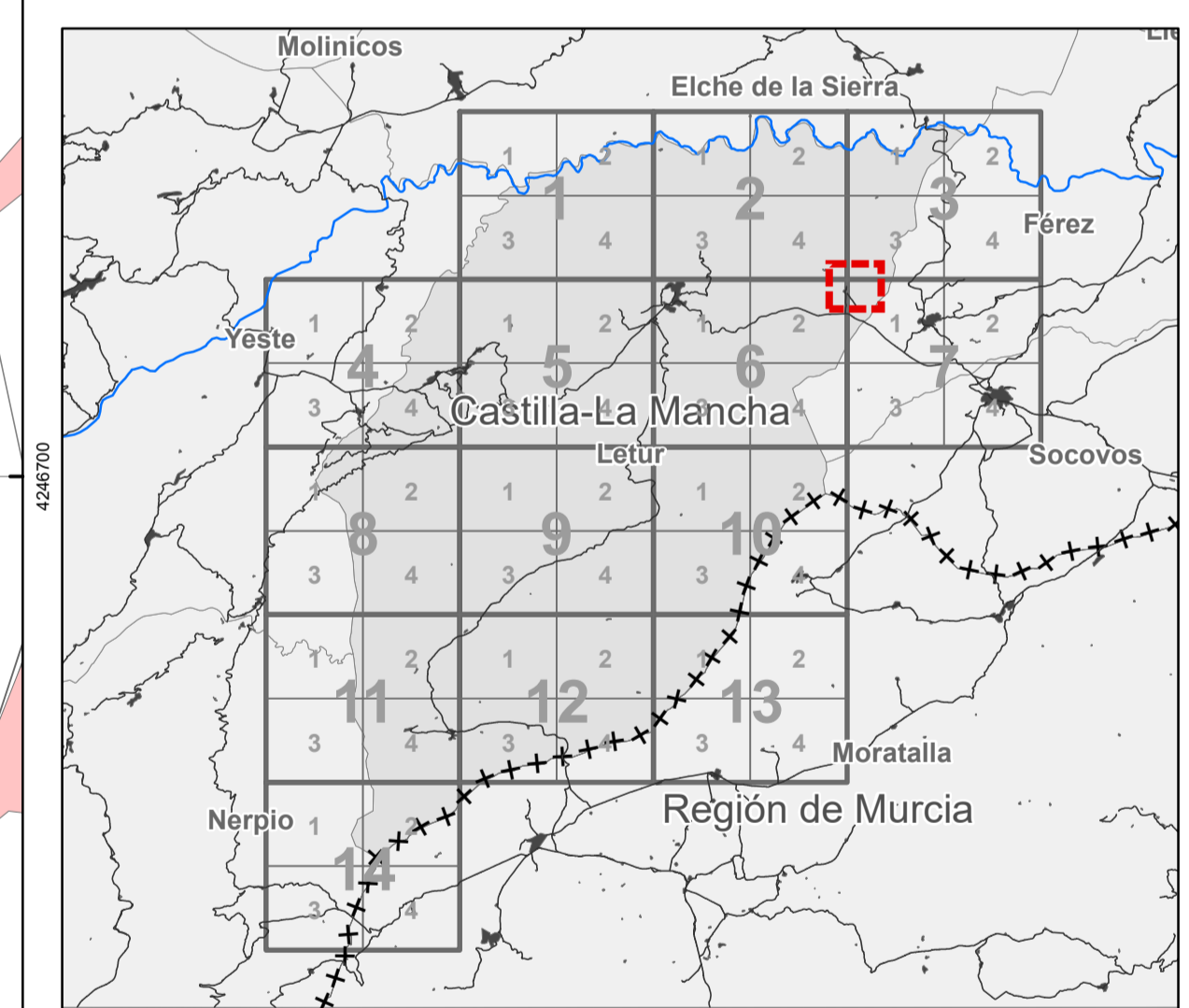
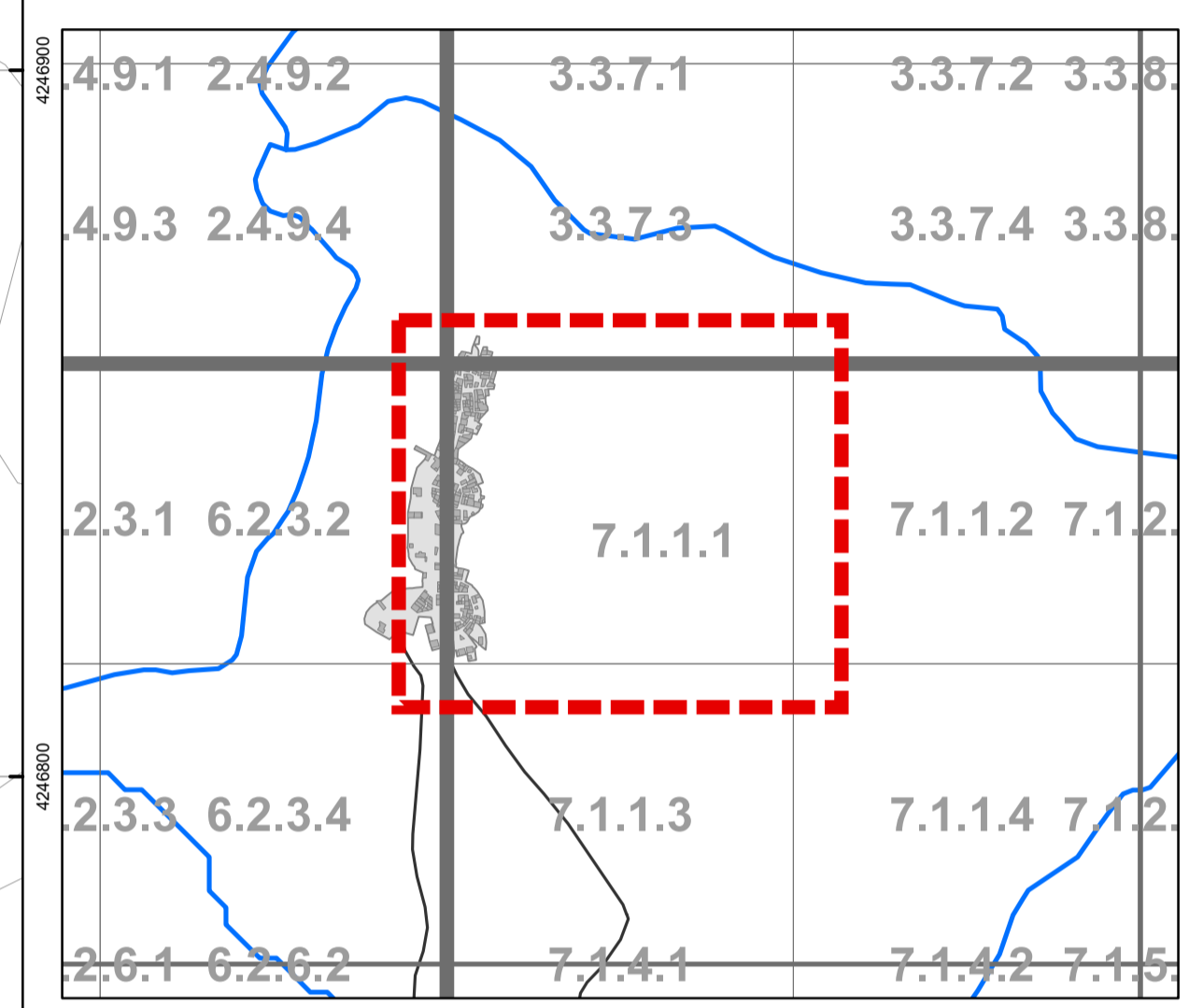

**PLAN DE ORDENACIÓN MUNICIPAL DE LETUR (ALBACETE)**  
DOCUMENTO TÉCNICO

**Catastro de Urbana**

**Abejuela Este**  
**I-06.10**  
Hoja nº 7.1.1.1

FEBRERO 2023 Escala: 1:1.000

0 0.0125 0.025 0.05 0.075 0.1 Km  
Sistema de coordenadas: ETRS 1989 UTM Zone 30N/Transverse Mercator

Promotor: Ayuntamiento de Letur Equipo redactor: Dirección Técnica (redactores):

Magdalena Barreales Ingeniero de C.C.P. D<sup>a</sup> Arquitecta Javier Ruiz Arquitecto Rubén Fernández Alvaro Arquitecto Álvaro Arduro Arquitecto

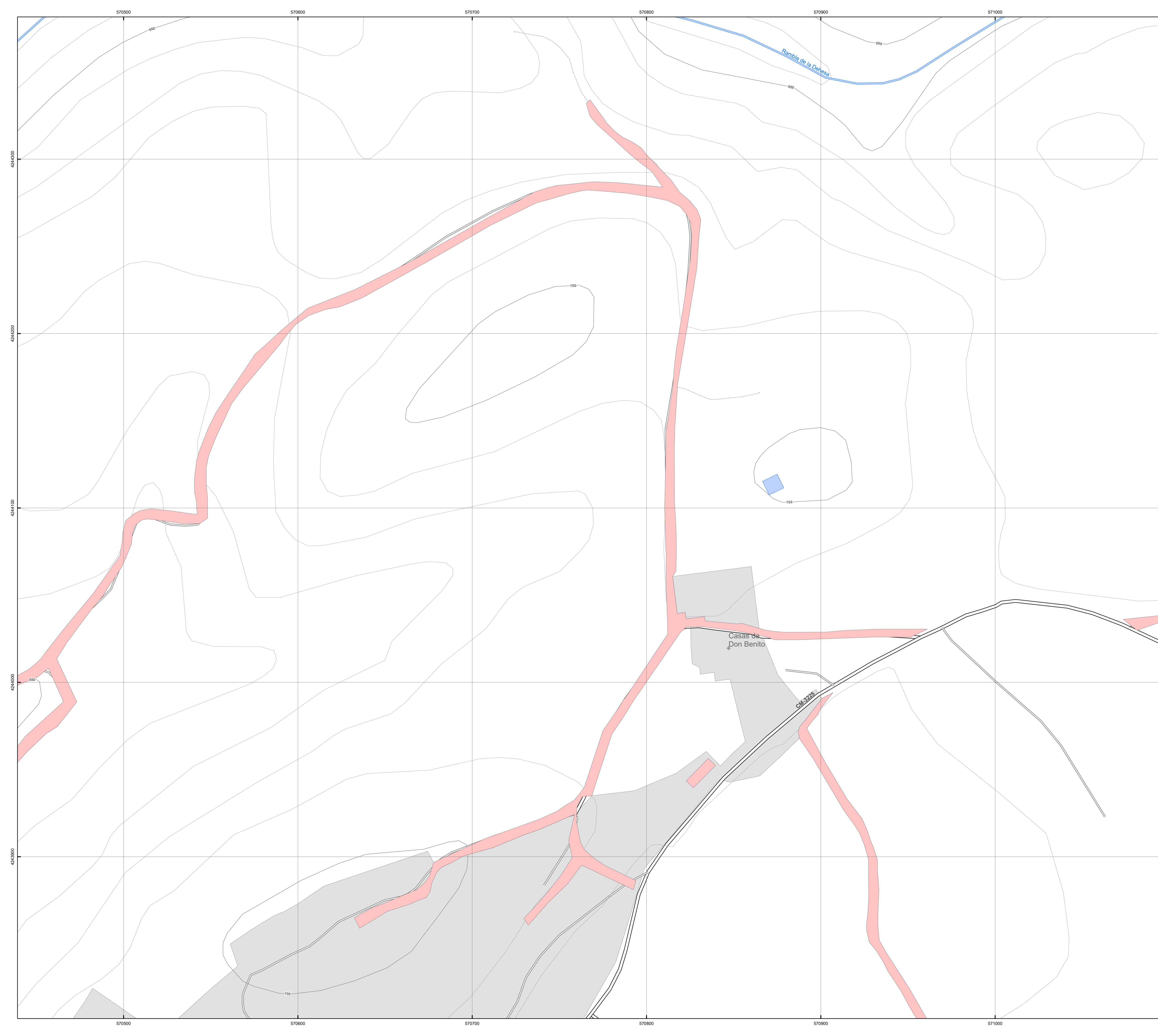

### LEYENDA

**ESTRUCTURA CATASTRAL**

- SUELO URBANO (CATASTRO)
- MANZANAS (CATASTRO DE URBANA)
- CONSTRUCCIONES (CATASTRO DE URBANA)

**CATÁLOGO DE BIENES MUNICIPALES**

- Parcelas de titularidad municipal

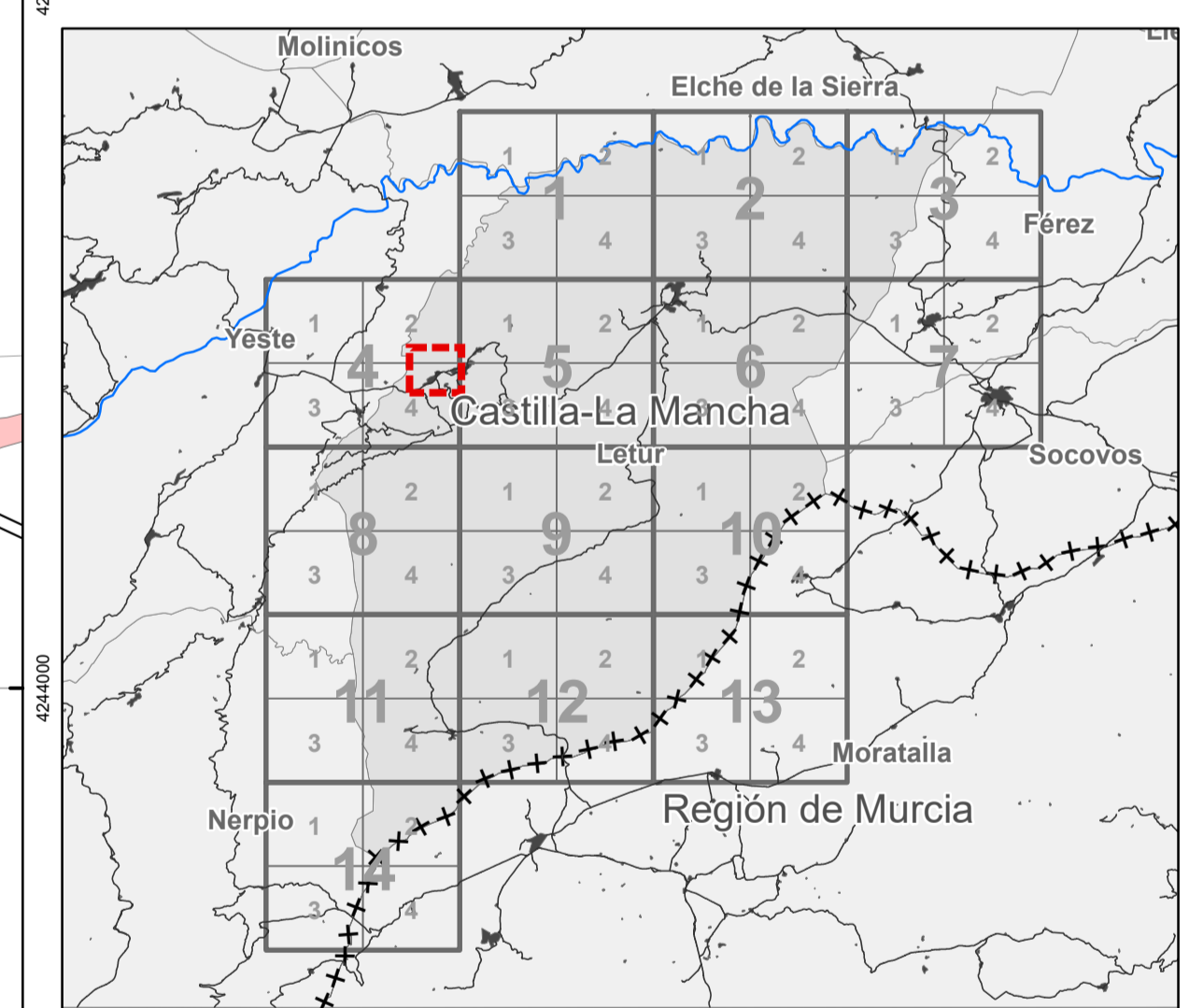
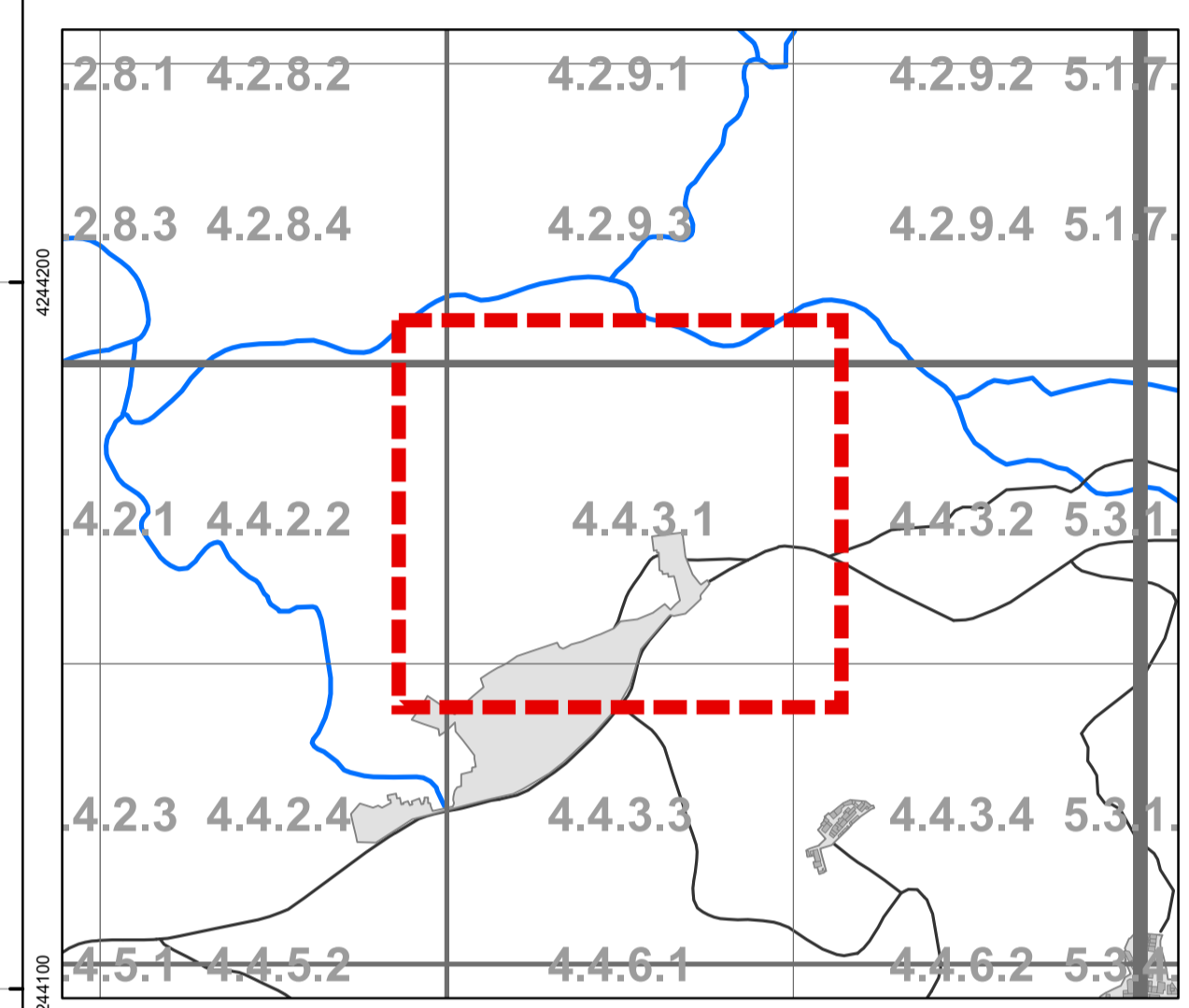

**PLAN DE ORDENACIÓN MUNICIPAL DE LETUR (ALBACETE)**  
DOCUMENTO TÉCNICO

**Catastro de Urbana**

**Dehesa - Casas de Don Benito**  
**I-06.11**  
Hoja nº 4.4.3.1

FEBRERO 2023 Escala: 1:1.000

0 0.0125 0.025 0.05 0.075 0.1 Km  
Sistema de coordenadas: ETRS 1989 UTM Zone 30N/Transverse Mercator

Promotor: Ayuntamiento de Letur Equipo redactor: Dirección Técnica (redactores):

Magdalena Barreal Ingeniero de C.C.P. Dº Arquitecto Javier Ruiz Arquitecto Rubén Fernández Arquitecto Álvaro Andru Arquitecto

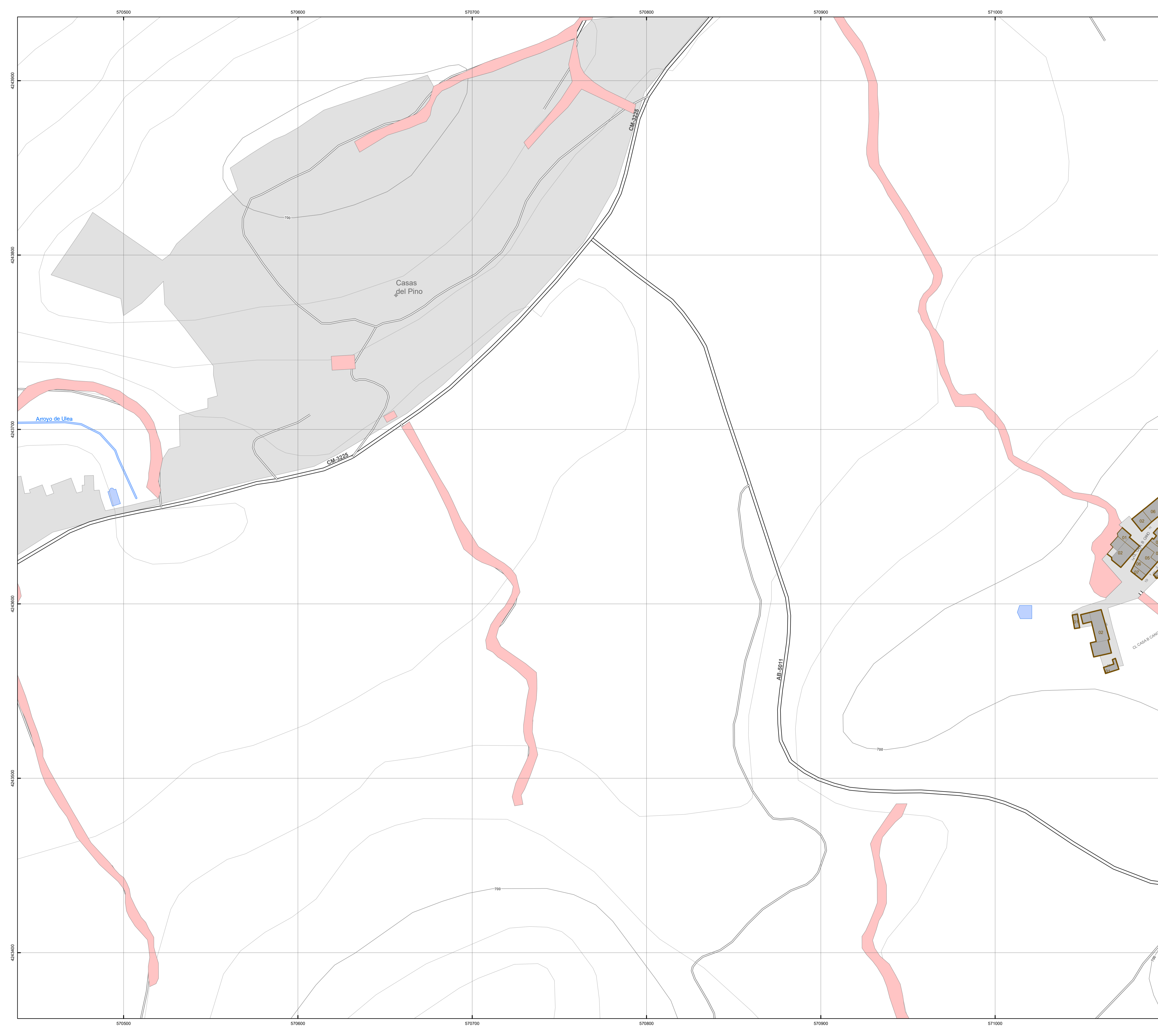

### LEYENDA

**ESTRUCTURA CATASTRAL**

- SUELO URBANO (CATASTRO)
- MANZANAS (CATASTRO DE URBANA)
- CONSTRUCCIONES (CATASTRO DE URBANA)

**CATÁLOGO DE BIENES MUNICIPALES**

- Parcelas de titularidad municipal

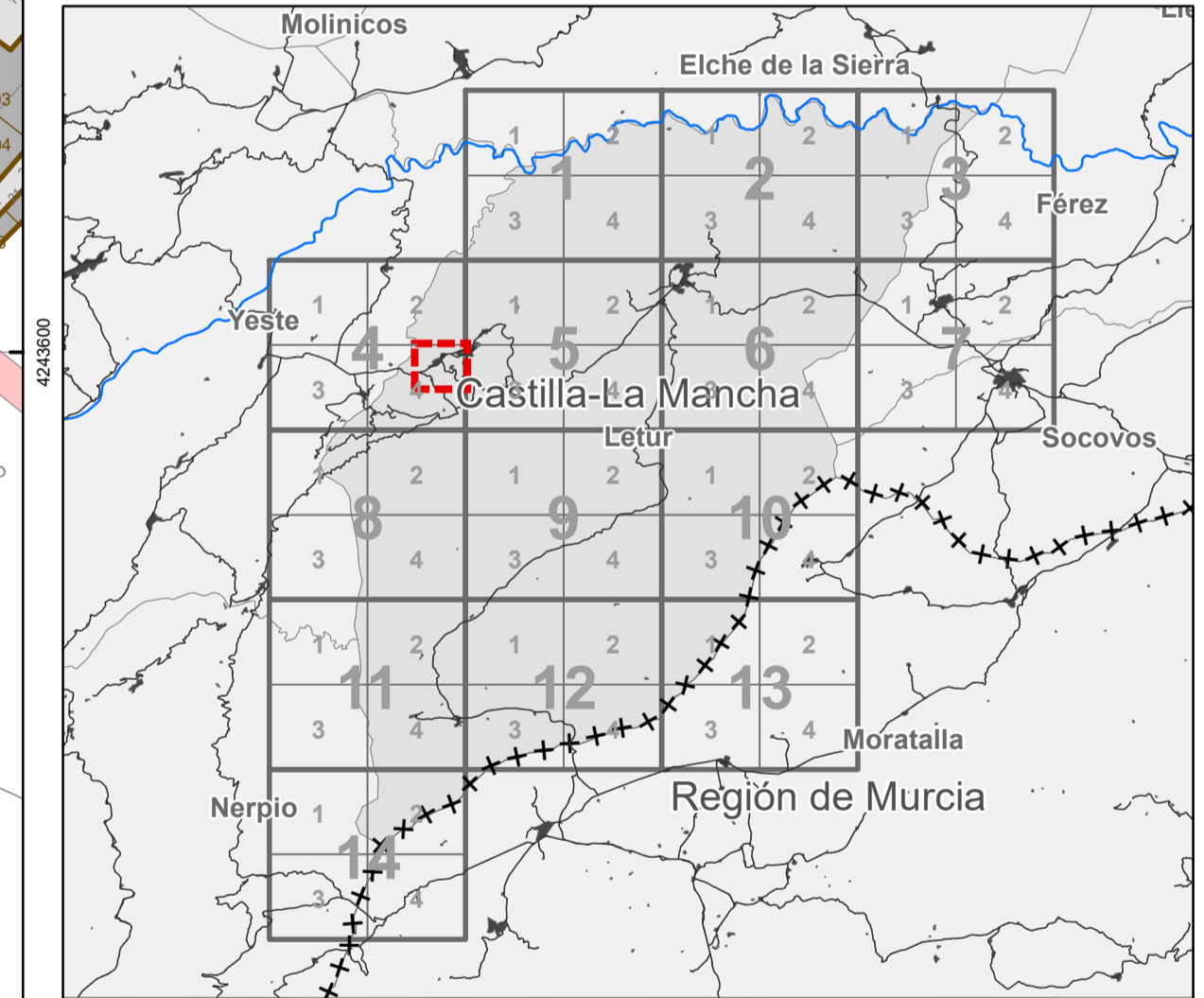
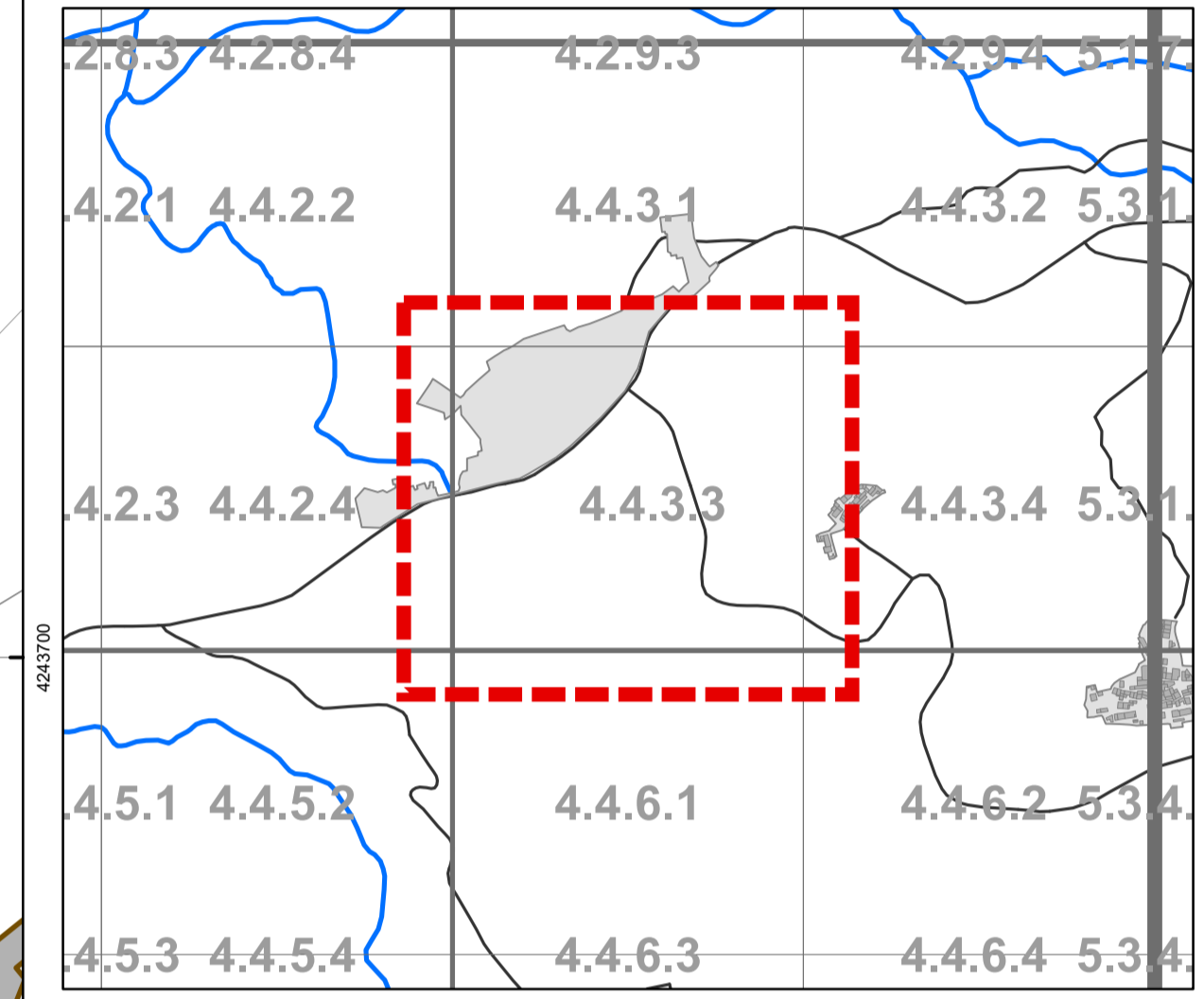

**PLAN DE ORDENACIÓN MUNICIPAL DE LETUR (ALBACETE)**  
DOCUMENTO TÉCNICO

**Catastro de Urbana**

**La Dehesa - Casas del Pino**

**I-06.12**

Hoja nº 4.4.3.3

FEBRERO 2023 Escala: 1:1.000

0 0.0125 0.025 0.05 0.075 0.1 Km  
Sistema de coordenadas: ETRS 1989 UTM Zone 30N/Transverse Mercator

Promotor: Ayuntamiento de Letur Equipo redactor: omición Dirección Técnica (redactores):

Magdalena Barreales, Javier Ruiz, Rubén Fernández, Álvaro Andra  
Ingeniero de C.C.P., Dº Arquitecto, Arquitecto, Arquitecto

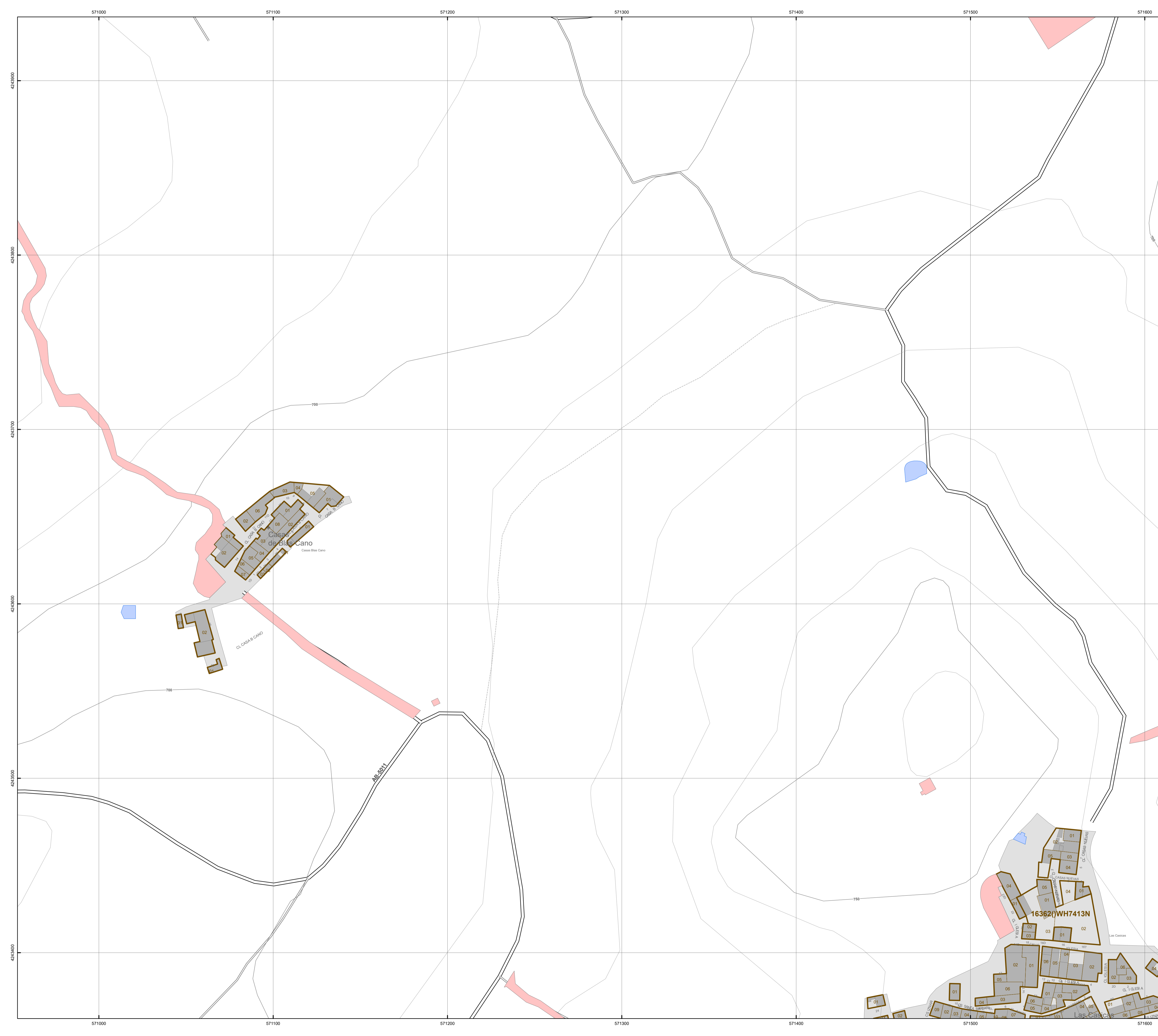

### LEYENDA

**ESTRUCTURA CATASTRAL**

- SUELO URBANO (CATASTRO)
- MANZANAS (CATASTRO DE URBANA)
- CONSTRUCCIONES (CATASTRO DE URBANA)

**CATÁLOGO DE BIENES MUNICIPALES**

- Parcelas de titularidad municipal

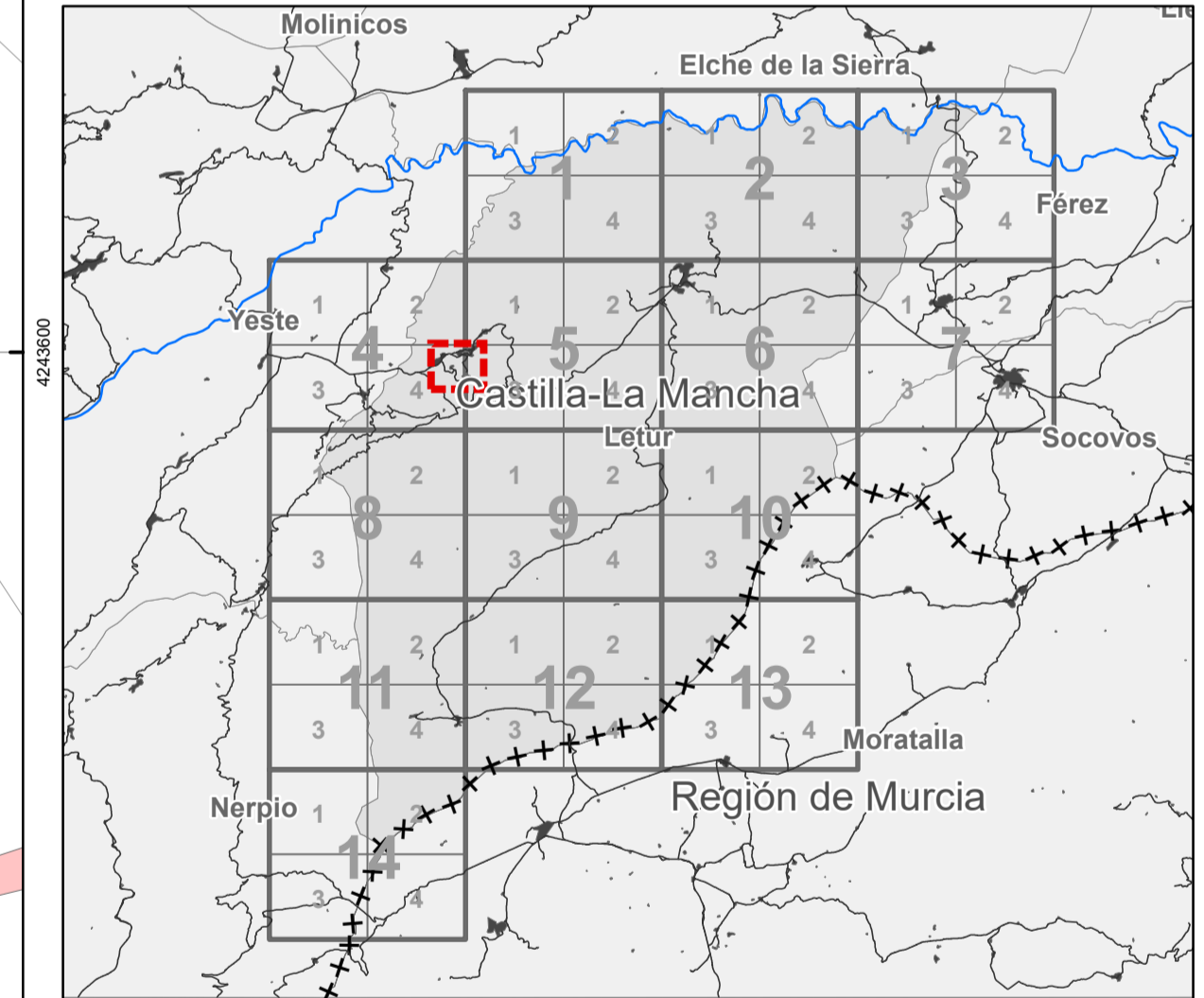
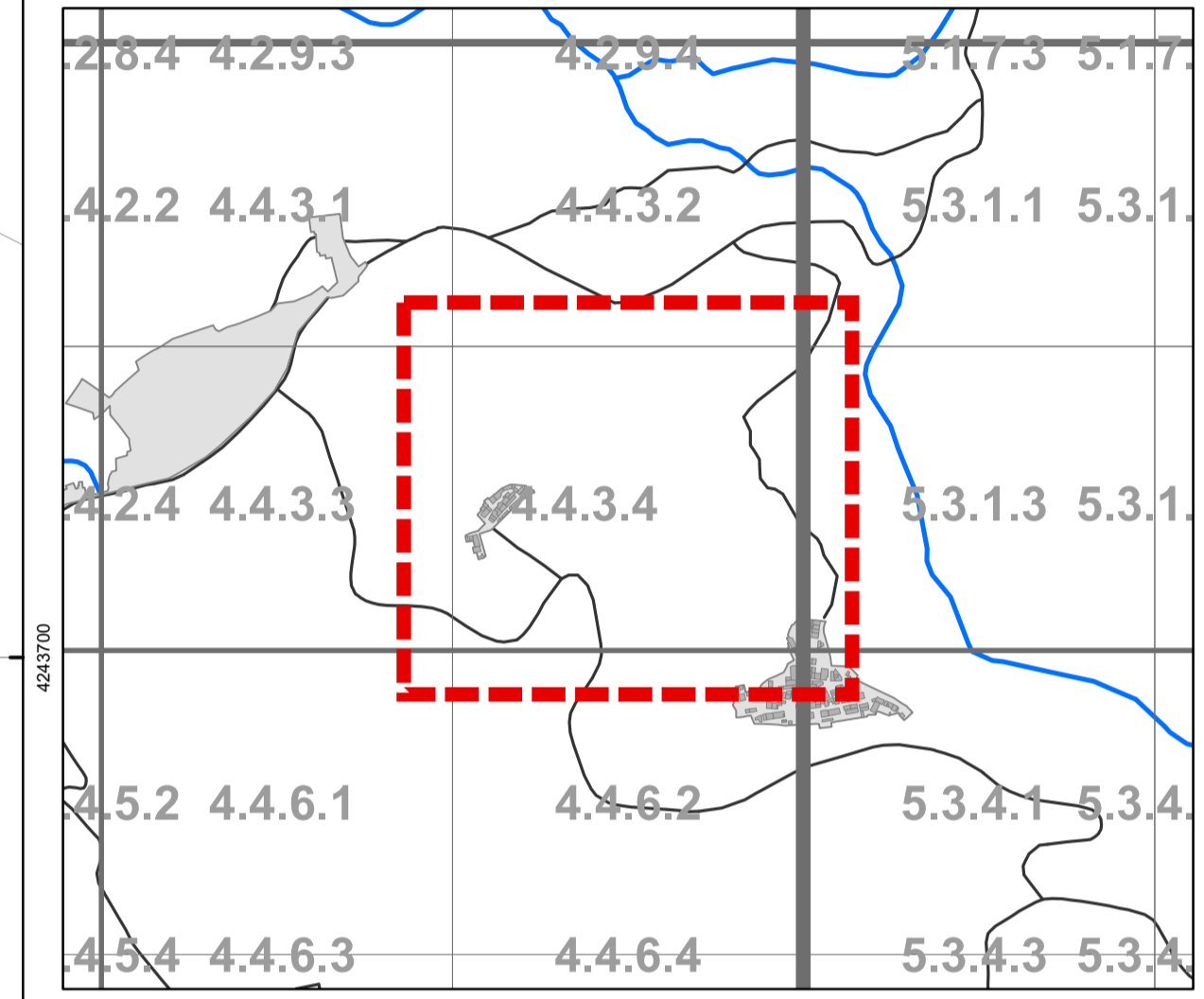

**PLAN DE ORDENACIÓN MUNICIPAL DE LETUR (ALBACETE)**  
DOCUMENTO TÉCNICO

**Catastro de Urbana**

Dehesa - Casas de Blas Cano

**I-06.13**  
Hoja nº 4.4.3.4

FEBRERO 2023 Escala: 1:1.000

0 0.0125 0.025 0.05 0.075 0.1 Km  
Sistema de coordenadas: ETRS 1989 UTM Zone 30N/Transverse Mercator

Promotor: Ayuntamiento de Letur  
Equipo redactor:   
Dirección Técnica (redactores):

Magdalena Barreales, Javier Ruiz, Rubén Fernández Alvaro  
Ingeniero de C.C.P., Dº Arquitecto, Arquitecto, Arquitecto



### LEYENDA

**ESTRUCTURA CATASTRAL**

- SUELO URBANO (CATASTRO)
- MANZANAS (CATASTRO DE URBANA)
- CONSTRUCCIONES (CATASTRO DE URBANA)

**CATÁLOGO DE BIENES MUNICIPALES**

- Parcelas de titularidad municipal

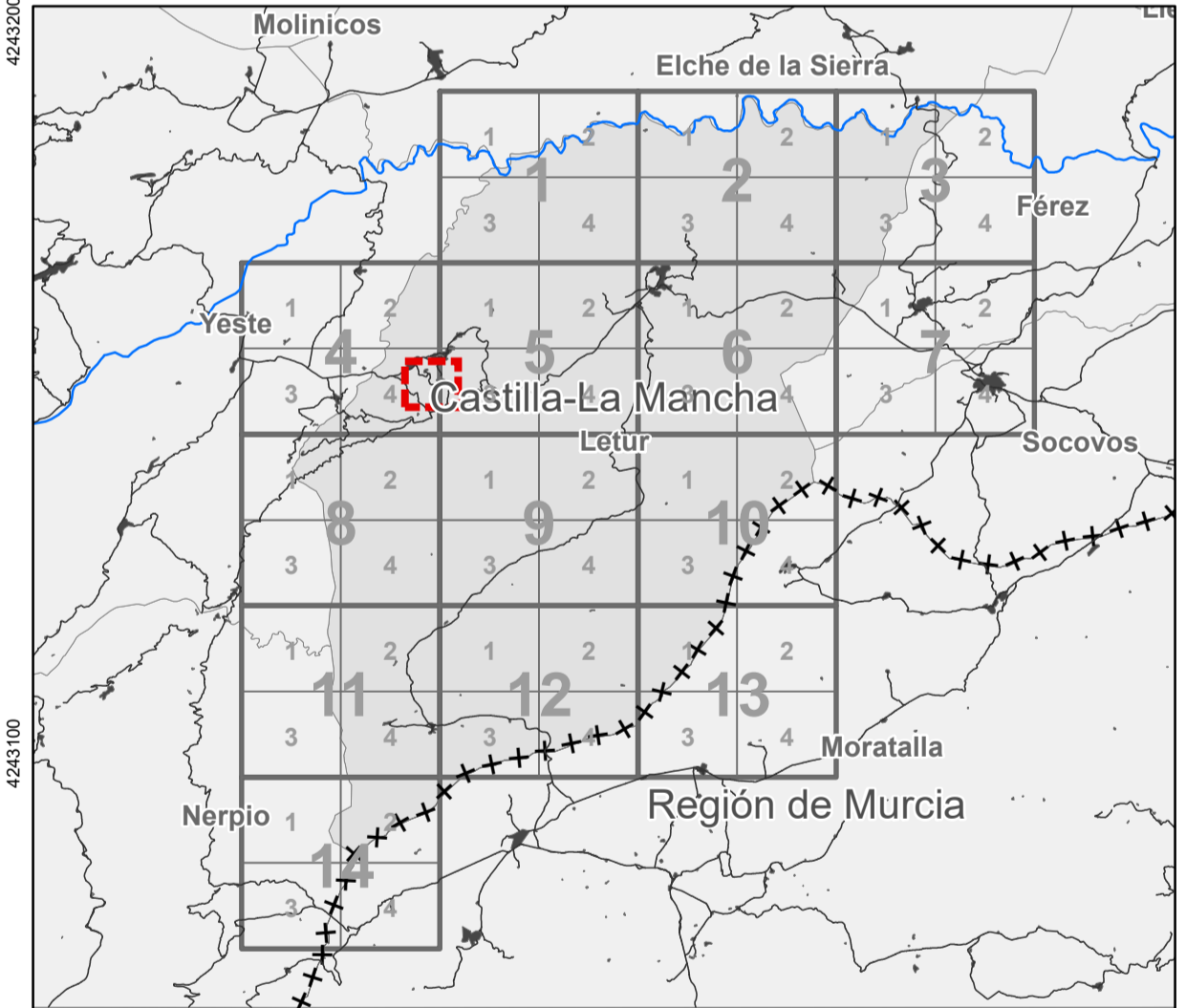
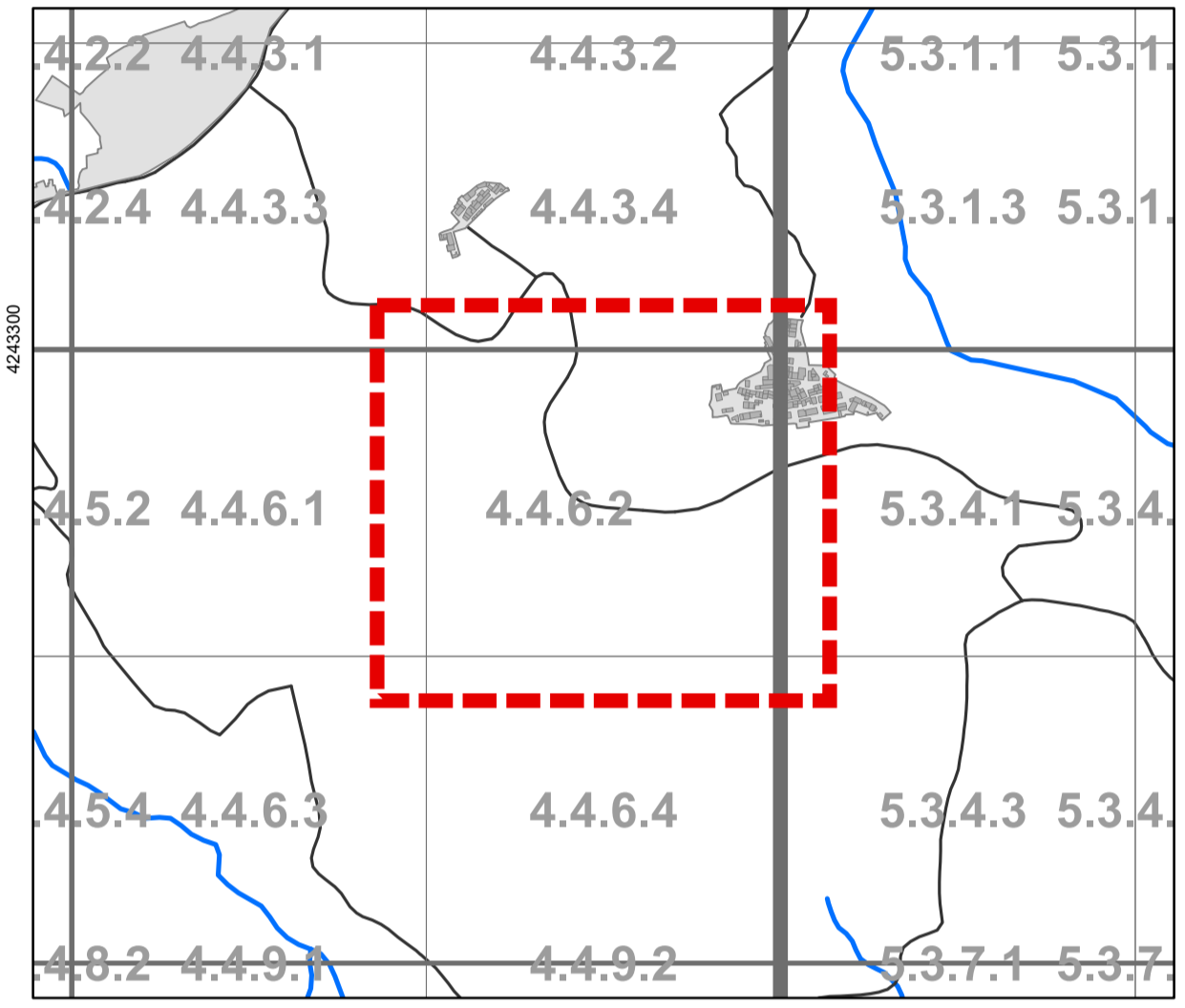

**PLAN DE ORDENACIÓN MUNICIPAL DE LETUR (ALBACETE)**  
DOCUMENTO TÉCNICO

**Catastro de Urbana**

La Dehesa - Las Casicas Oeste

**I-06.14**  
Hoja nº 4.4.6.2

FEBRERO 2023 Escala: 1:1.000

0 0.0125 0.025 0.05 0.075 0.1 Km  
Sistema de coordenadas: ETRS 1989 UTM Zone 30N/Transverse Mercator

Promotor: Ayuntamiento de Letur  
Equipo redactor: omicron ingeniería  
Dirección Técnica (redactores): Magdalena Barreal, Javier Ruiz, Rubén Fernández Alvaro, Rubén Fernández Alvaro

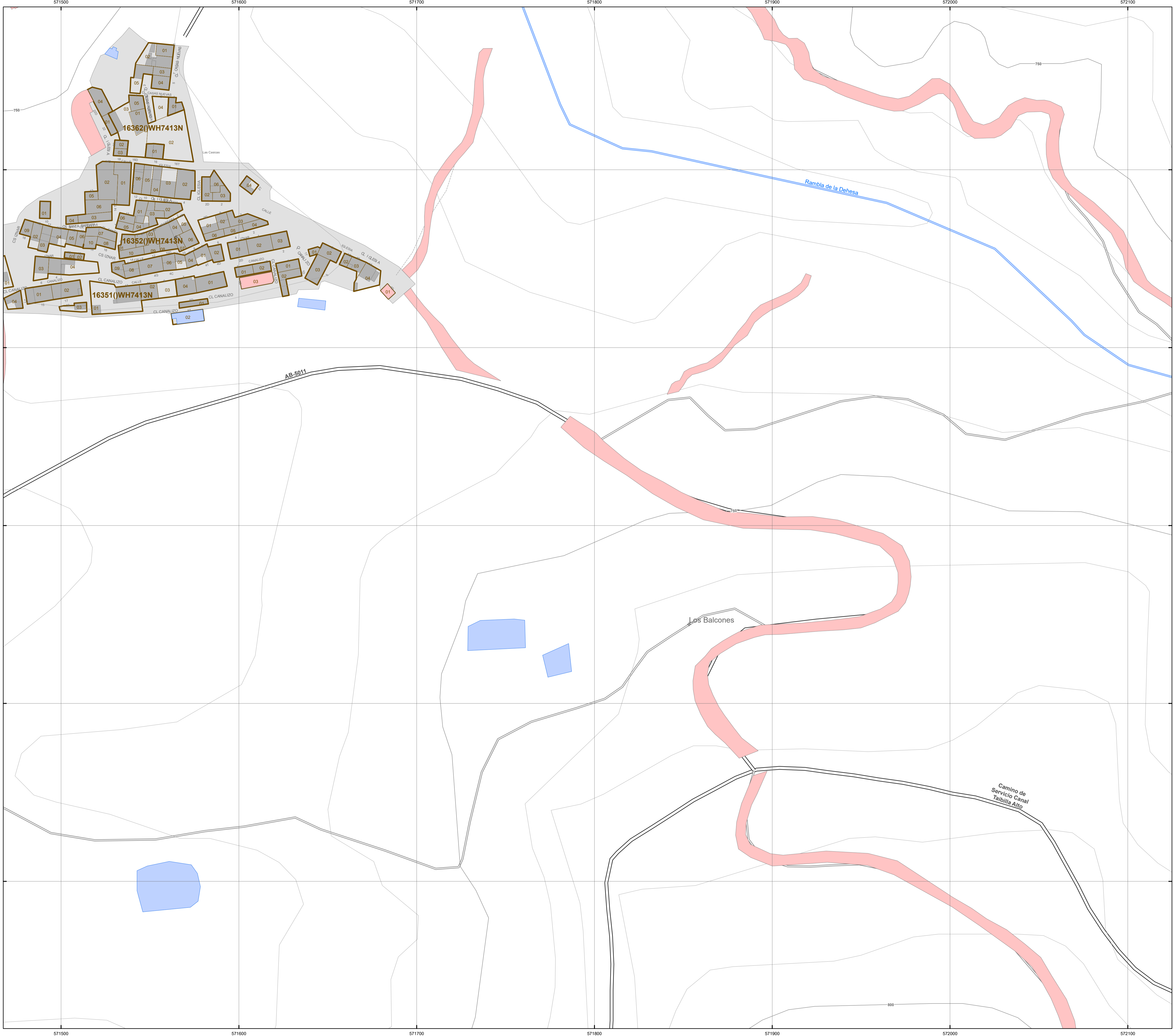

### LEYENDA

**ESTRUCTURA CATASTRAL**

- SUELO URBANO (CATASTRO)
- MANZANAS (CATASTRO DE URBANA)
- CONSTRUCCIONES (CATASTRO DE URBANA)

**CATÁLOGO DE BIENES MUNICIPALES**

- Parcelas de titularidad municipal

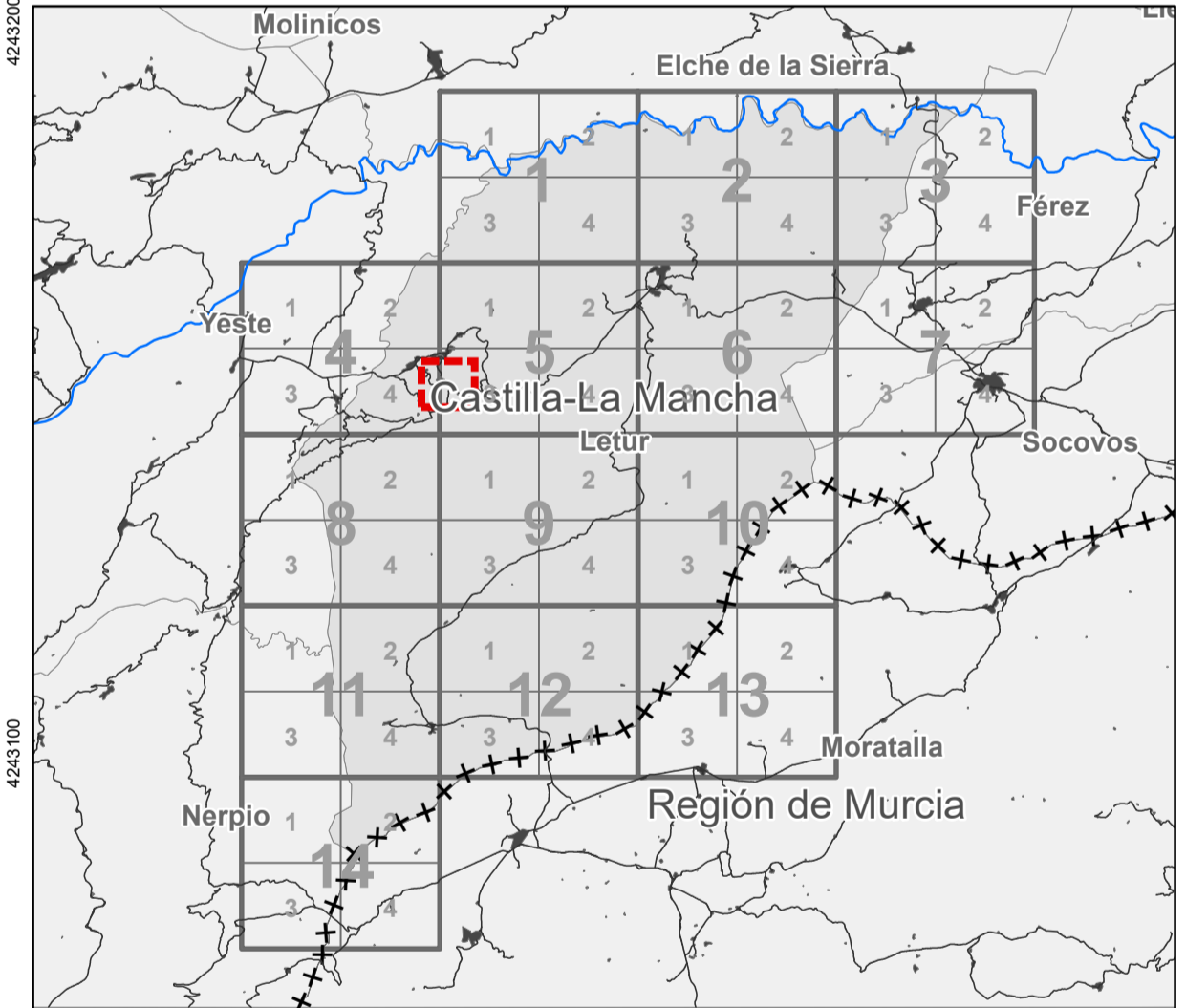
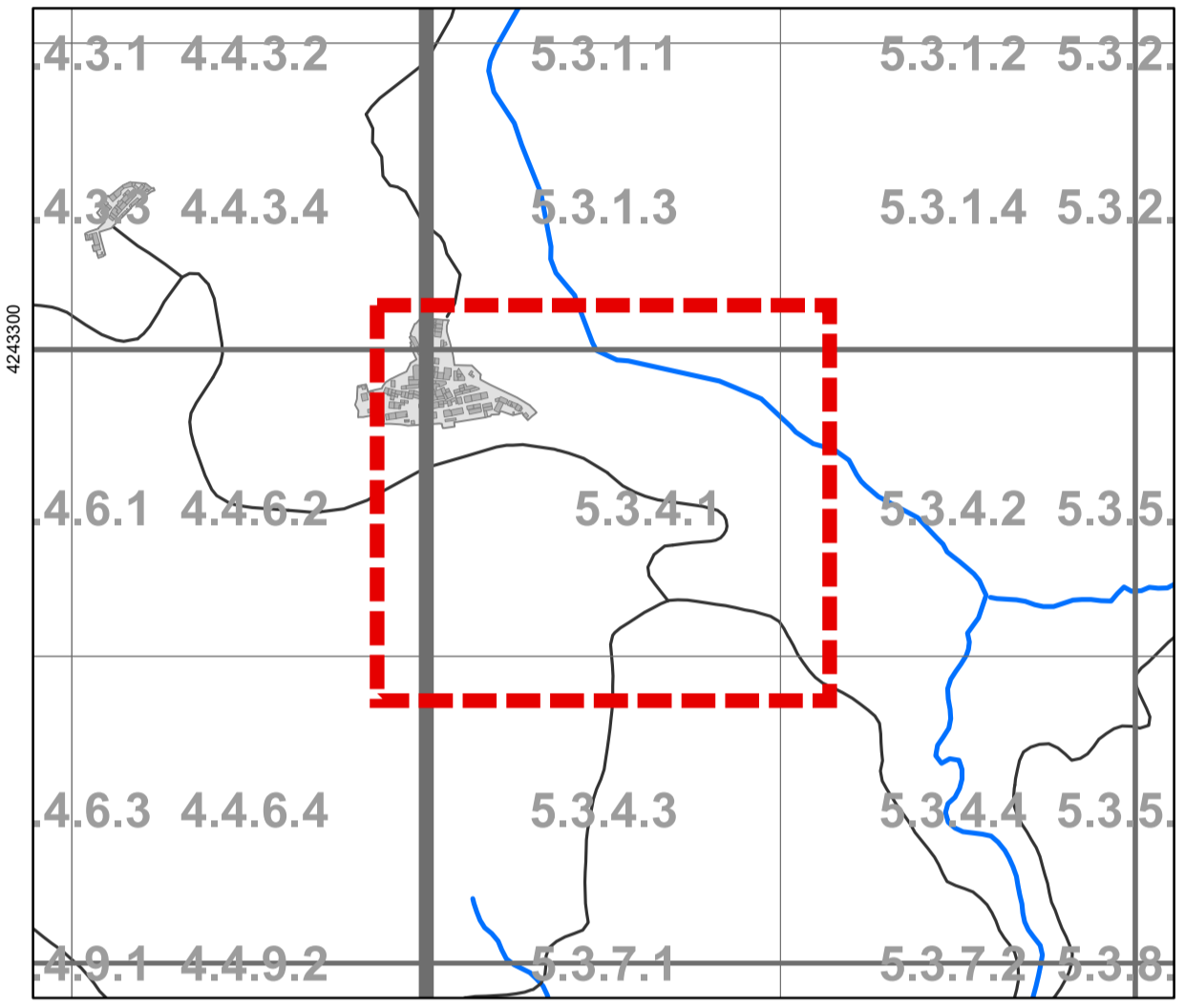

**PLAN DE ORDENACIÓN MUNICIPAL DE LETUR (ALBACETE)**  
DOCUMENTO TÉCNICO

**Catastro de Urbana**

**La Dehesa - Las Casicas Este**  
**I-06.15**  
Hoja nº 5.3.4.1

FEBRERO 2023 Escala: 1:1.000

0 0.0125 0.025 0.05 0.075 0.1 Km  
Sistema de coordenadas: ETRS 1989 UTM Zone 30N/Transverse Mercator

Promotor: Ayuntamiento de Letur  
Equipo redactor: omicron ingeniería  
Dirección Técnica (redactores): Magdalena Barreales, Javier Ruiz, Rubén Fernández Alvaro, Arduro Arduro