

### LEYENDA

**LÍMITES ADMINISTRATIVOS**

- +++++ LÍMITE COMUNIDAD AUTÓNOMA
- + - + - + LÍMITE PROVINCIAL
- - - - - LÍMITE MUNICIPAL

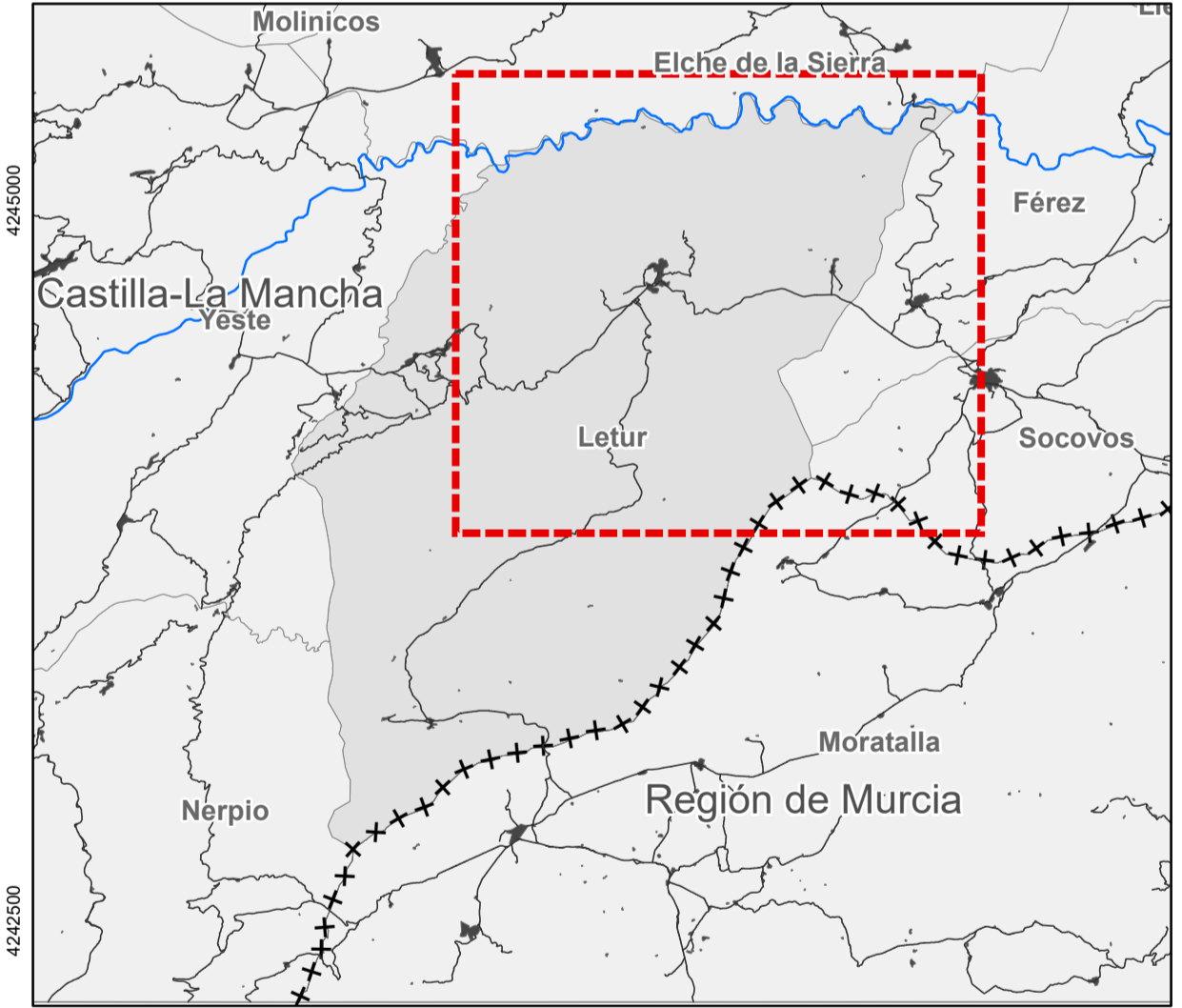

**PLAN DE ORDENACIÓN MUNICIPAL DE LETUR (ALBACETE)**  
DOCUMENTO TÉCNICO

**Estado actual del término municipal**  
**Núcleos de Población**  
**Letur, Abejuela**

# I-05.1

Hoja nº 25.000\_1

FEBRERO 2023 Escala: 1:25.000

0 0,25 0,5 1 1,5 2 2,5 Km

Sistema de coordenadas: ETRS 1989 UTM Zone 30N Transverse Mercator

PNQA Máxima Actualidad  
Fecha de vigencia: Octubre 2019 / Junio-Julio 2019

Promotor: Ayuntamiento de Letur Equipo redactor:  Dirección Técnica (redactores):

Magdalena Barreales, Javier Ruiz, Rubén Fernández Aylaro Arduña  
Ingeniero de C.C.P., D.º Arquitecto, Arquitecto

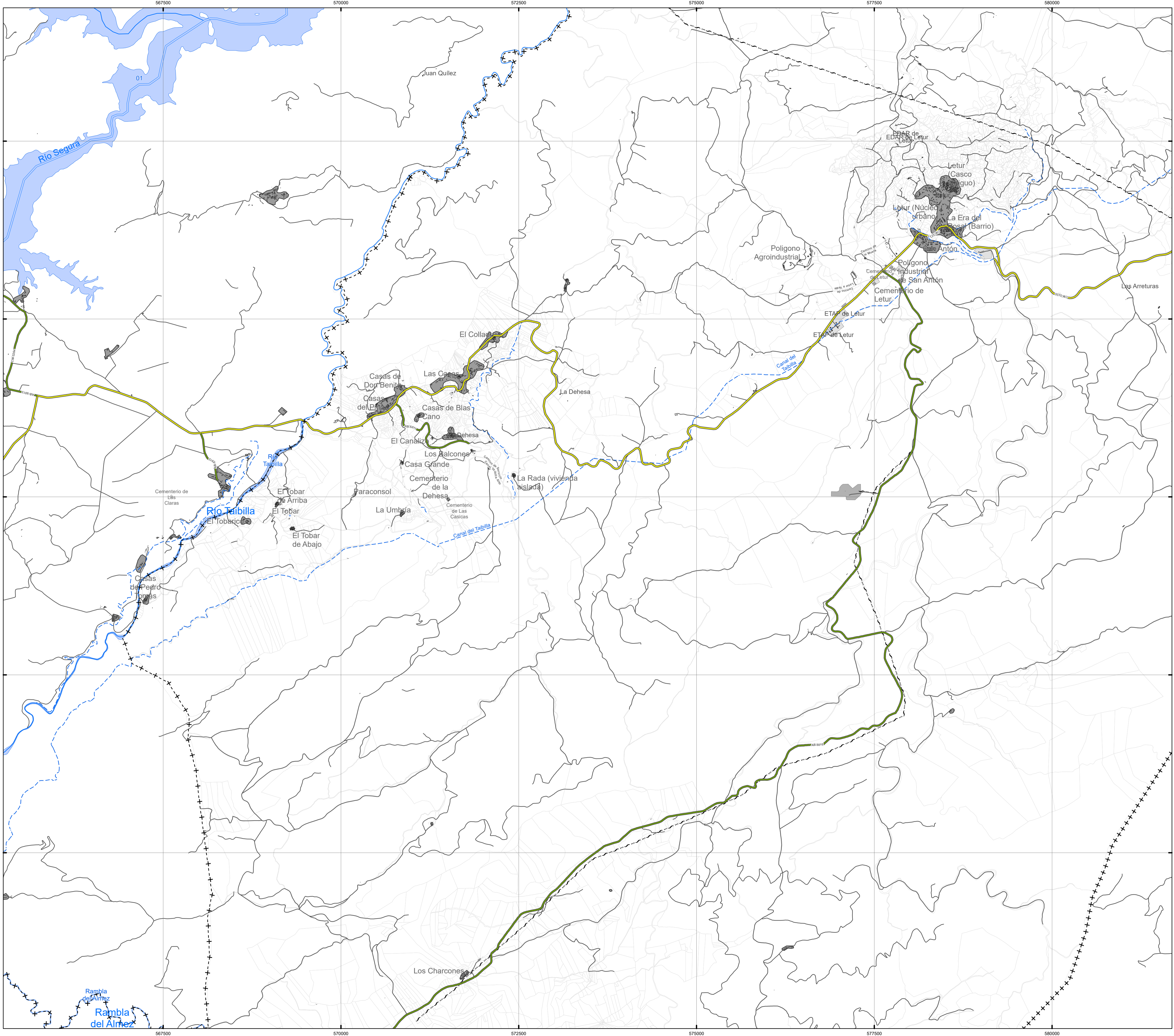

### LEYENDA

**LÍMITES ADMINISTRATIVOS**

- ++++ LÍMITE COMUNIDAD AUTÓNOMA
- +--+ LÍMITE PROVINCIAL
- +-- LÍMITE MUNICIPAL

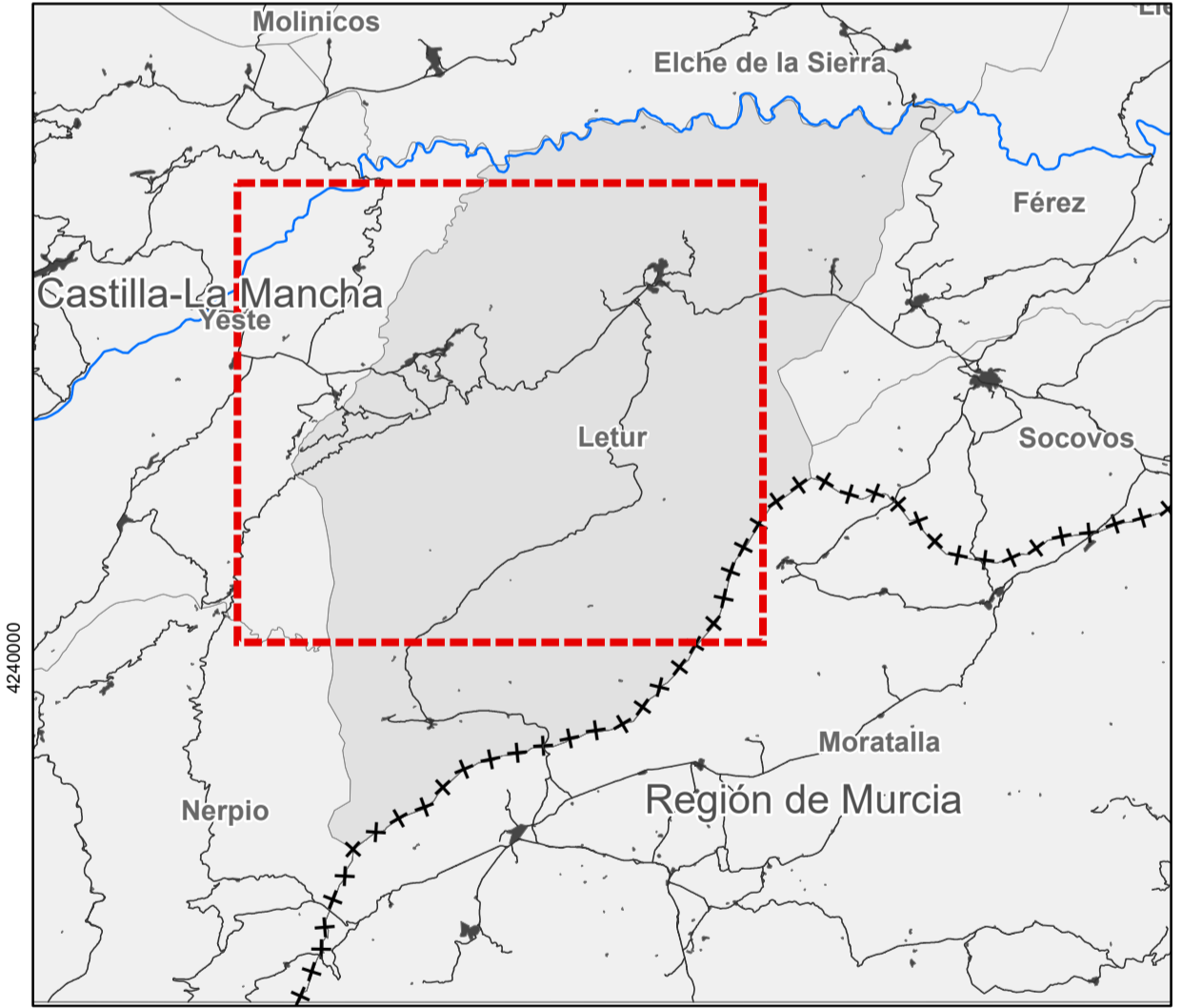

**PLAN DE ORDENACIÓN MUNICIPAL DE LETUR (ALBACETE)**

**DOCUMENTO TÉCNICO**

**Estado actual del término municipal**  
**Núcleos de Población**  
**La Dehesa**  
**I-05.2**  
**Hoja nº 25.000\_2**

FEBRERO 2023 Escala: 1:25,000

0 0.25 0.5 1 1.5 2 2.5 Km

Sistema de coordenadas: ETRS 1989 UTM Zone 30N/Transverse Mercator

PNOA Máxima Actualidad  
 Fecha de vigencia: octubre 2019 / junio-julio 2019

Promotor: Ayuntamiento de Letur Equipo redactor: Dirección Técnica (redactores):

Magdalena Barreales, Javier Ruiz, Rubén Fernández Alvaro Arduro  
 Ingeniero de C.C.P. Dº Arquitecto, Arquitecto, Arquitecto

Rambla de Alirz  
 Rambla del Alirz

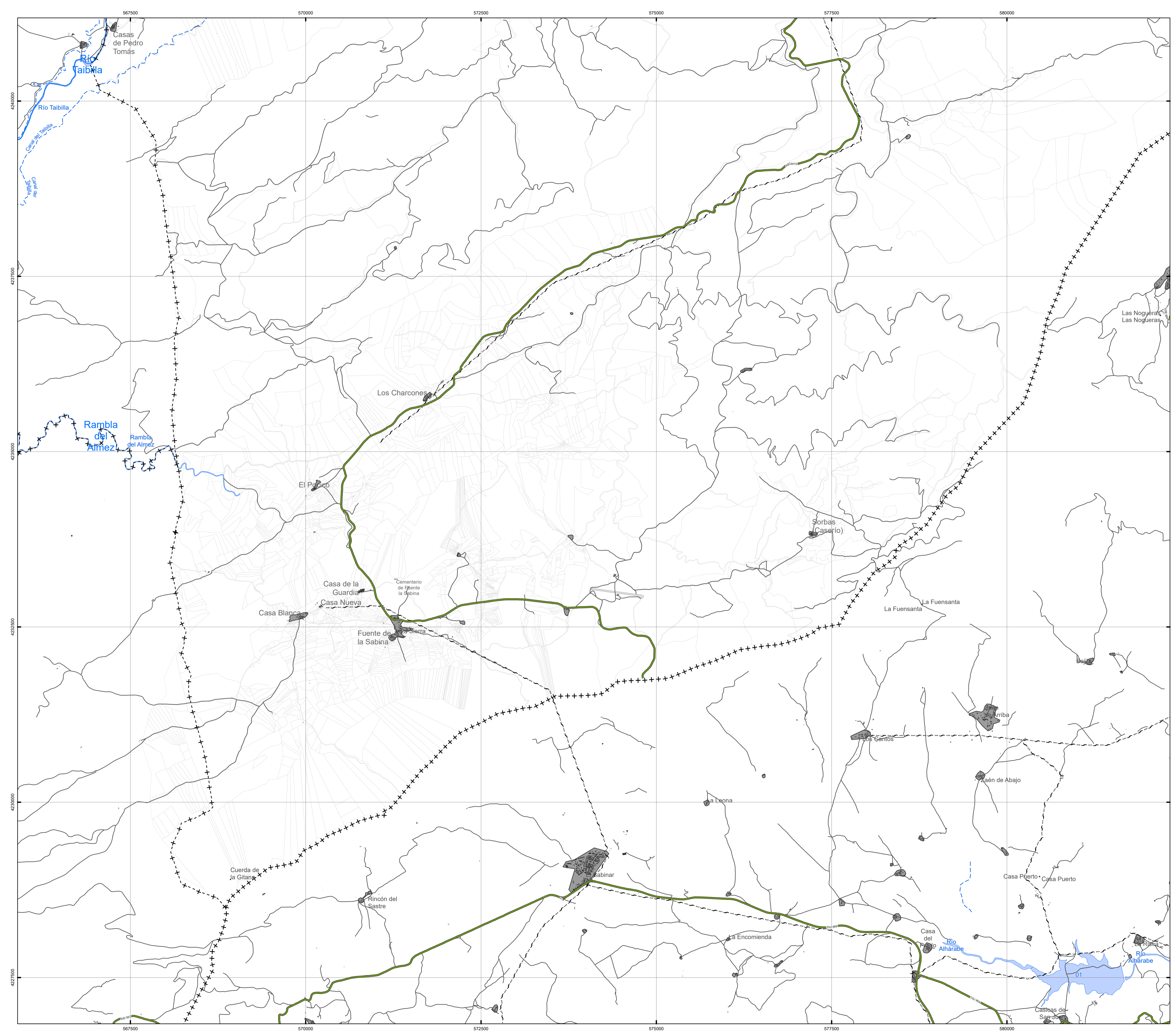

### LEYENDA

**LÍMITES ADMINISTRATIVOS**

- ++++ LÍMITE COMUNIDAD AUTÓNOMA
- +--+ LÍMITE PROVINCIAL
- +-+- LÍMITE MUNICIPAL

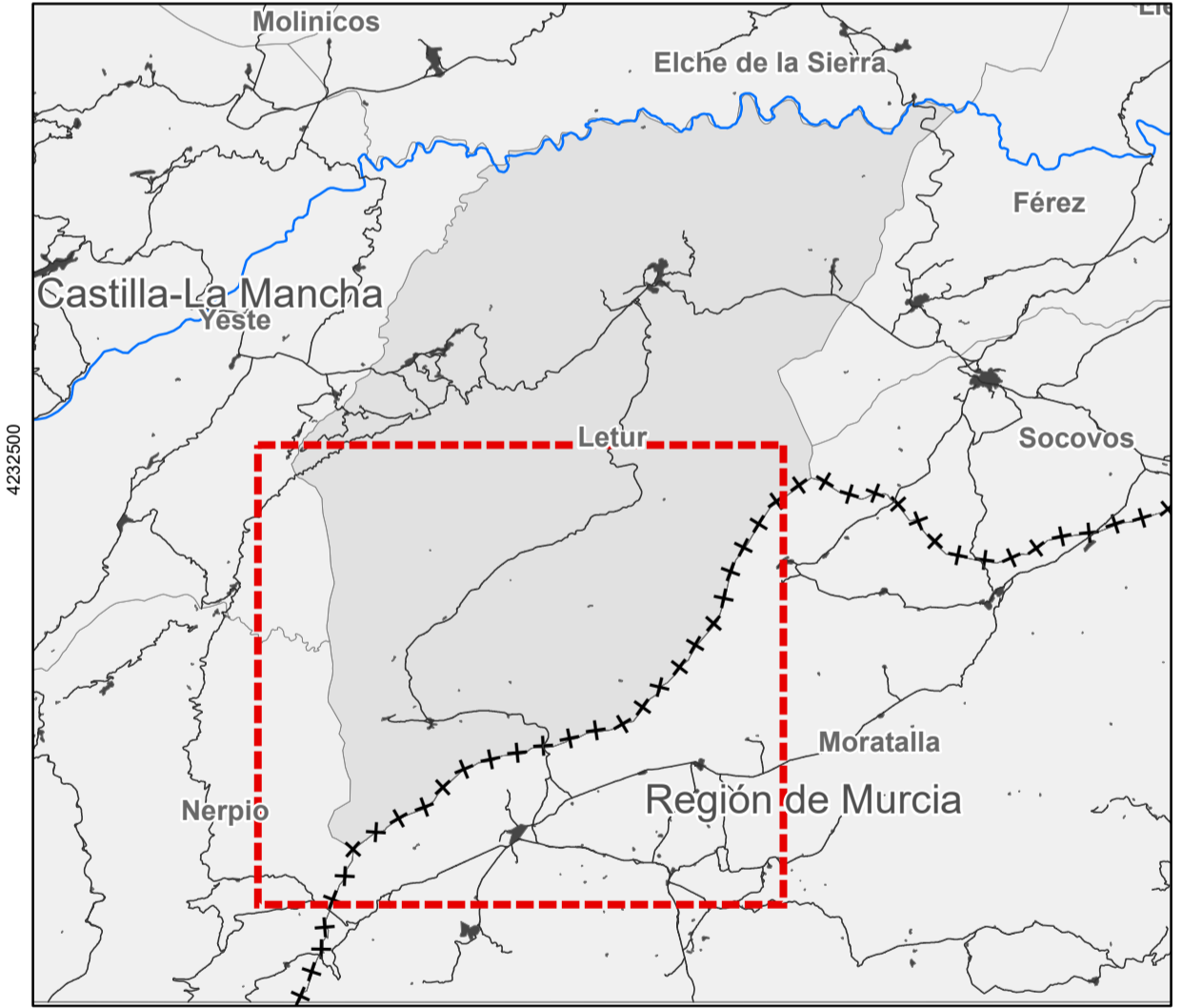

**PLAN DE ORDENACIÓN MUNICIPAL DE LETUR (ALBACETE)**

**DOCUMENTO TÉCNICO**

**Estado actual del término municipal**  
**Núcleos de Población**  
**Fuente de la Sabina**

# I-05.3

Hoja nº 25.000\_3

FEBRERO 2023 Escala: 1:25,000

0 0.25 0.5 1 1.5 2 2.5 Km

Sistema de coordenadas: ETRS 1989 UTM Zone 30N Transverse Mercator

PNOA Máxima Actualidad  
 Fecha de vigencia: Octubre 2019 / junio-julio 2019

Promotor: Ayuntamiento de Letur	Equipo redactor: Magdalena Barreales, Javier Ruiz Ingeniero de C.C.P. Dº Arquitecto	Dirección Técnica (redactores): Rubén Fernández Alvaro, Arduro Arquitecto
------------------------------------	---	---