

LEYENDA

LÍMITES ADMINISTRATIVOS

- ++++ Límite comunidad autónoma
- +-+ -+ Límite provincial
- + - - - Límite municipal

CARTOGRAFÍA CATASTRAL

- Construcciones (Catastro de rústica)
- Parcelas (Catastro de rústica)
- Polígonos (Catastro de rústica)
- Construcciones (Catastro de urbana)
- Ámbitos delimitados como suelo urbano (Catastro)

CATÁLOGO DE BIENES MUNICIPALES

- Parcelas de titularidad municipal

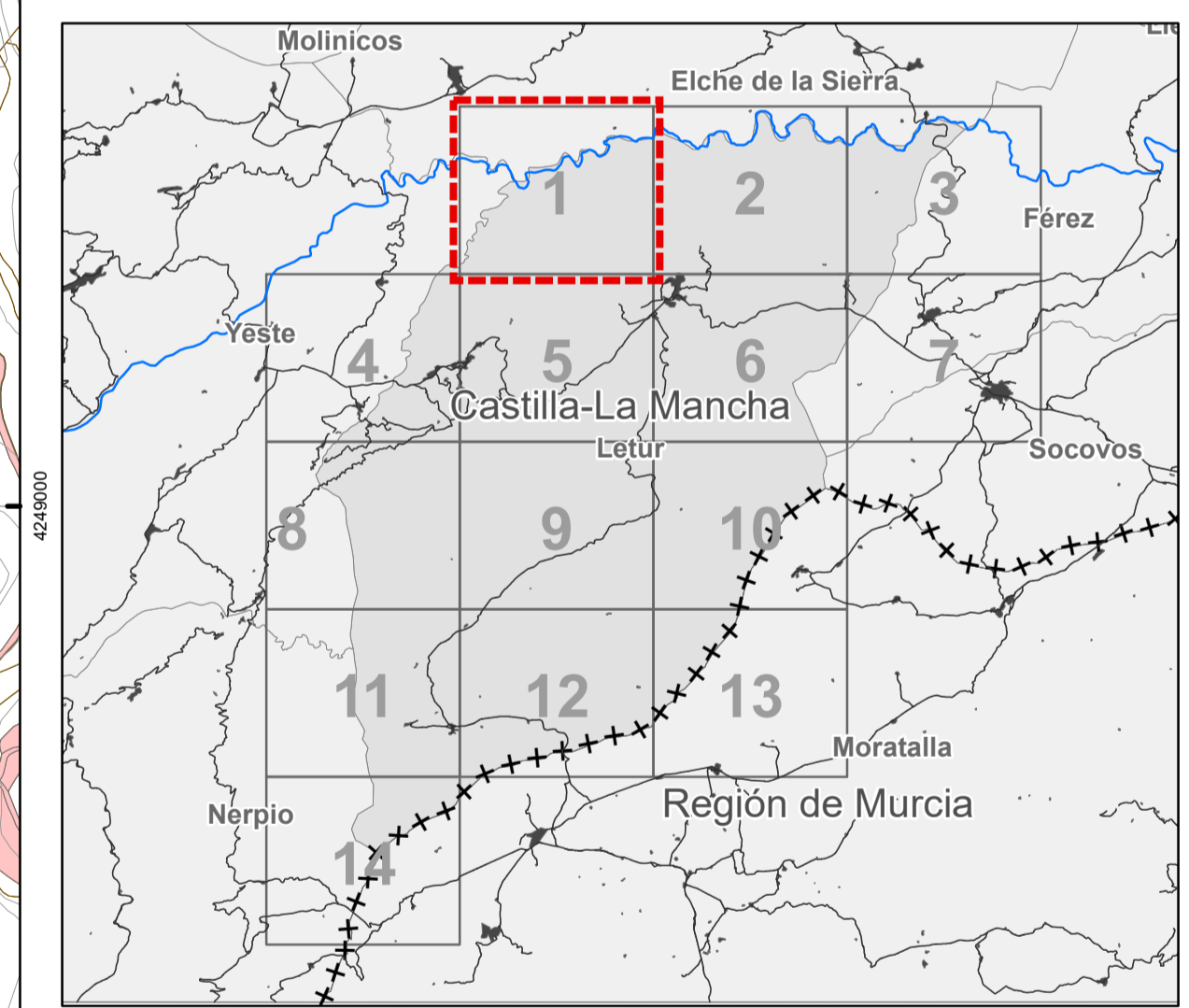

PLAN DE ORDENACIÓN MUNICIPAL DE LETUR (ALBACETE)
DOCUMENTO TÉCNICO

Estado actual del municipio
Catastro de Rústica
La Muela

I-02.a.1

Hoja nº 1.0.0.0

FEBRERO 2023 Escala: 1:10.000

0 125 250 500 750 1000 Metros
Sistema de coordenadas: ETRS 1989 UTM Zone 30N Transverse Mercator

Promotor: Ayuntamiento de Letur
Equipo redactor: Omnicion Ingenieros
Magdalena Barreales Ingeniero de C.C.P. D.º Arquitecto
Dirección Técnica (redactores): Rubén Fernández Alvaro Arquitecto

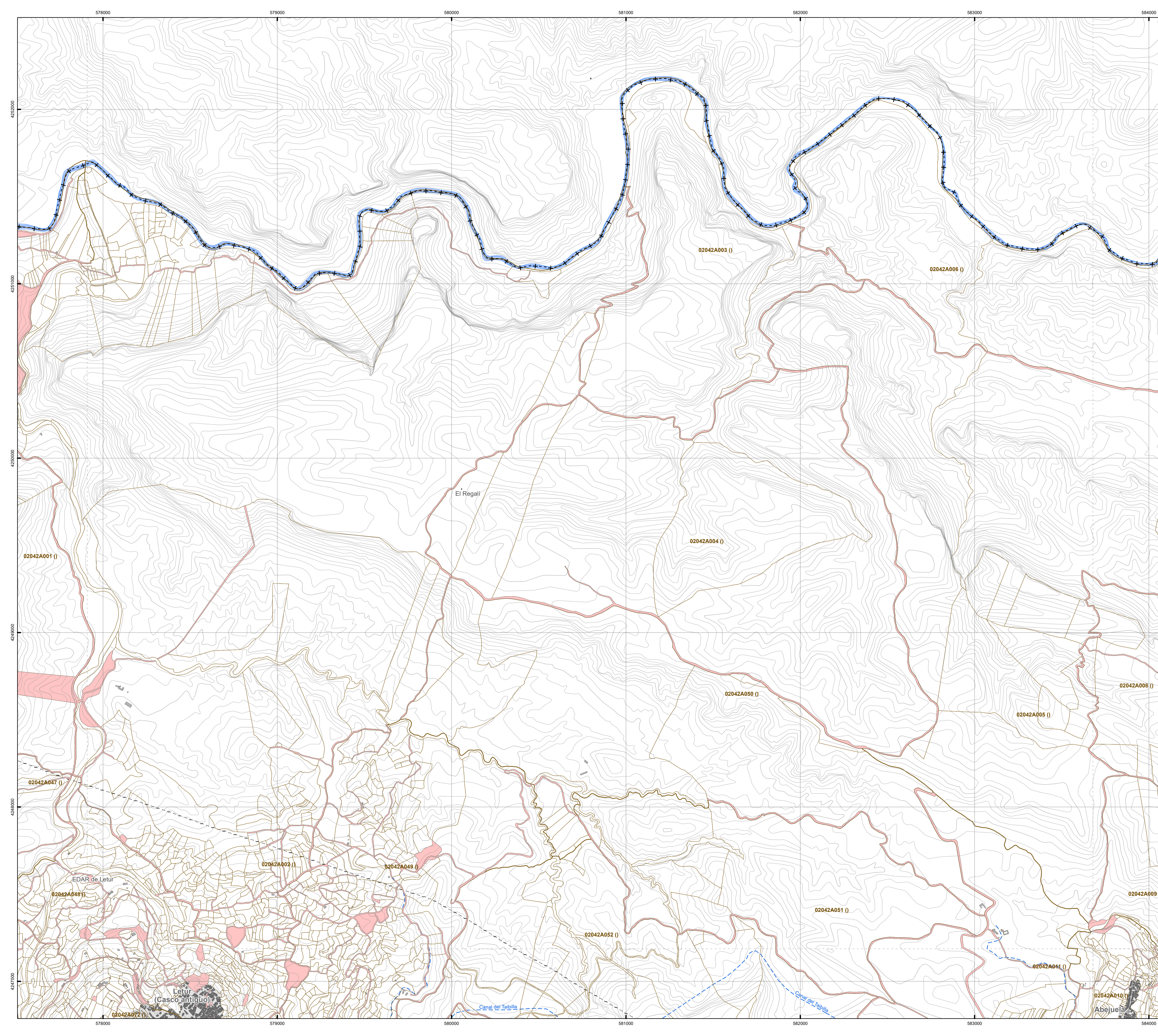

LEYENDA

LÍMITES ADMINISTRATIVOS

- ++++ Límite comunidad autónoma
- +-+- Límite provincial
- +--+ Límite municipal

CARTOGRAFÍA CATASTRAL

- Construcciones (Catastro de rústica)
- Parcelas (Catastro de rústica)
- Polígonos (Catastro de rústica)
- Construcciones (Catastro de urbana)
- Ámbitos delimitados como suelo urbano (Catastro)

CATÁLOGO DE BIENES MUNICIPALES

- Parcelas de titularidad municipal

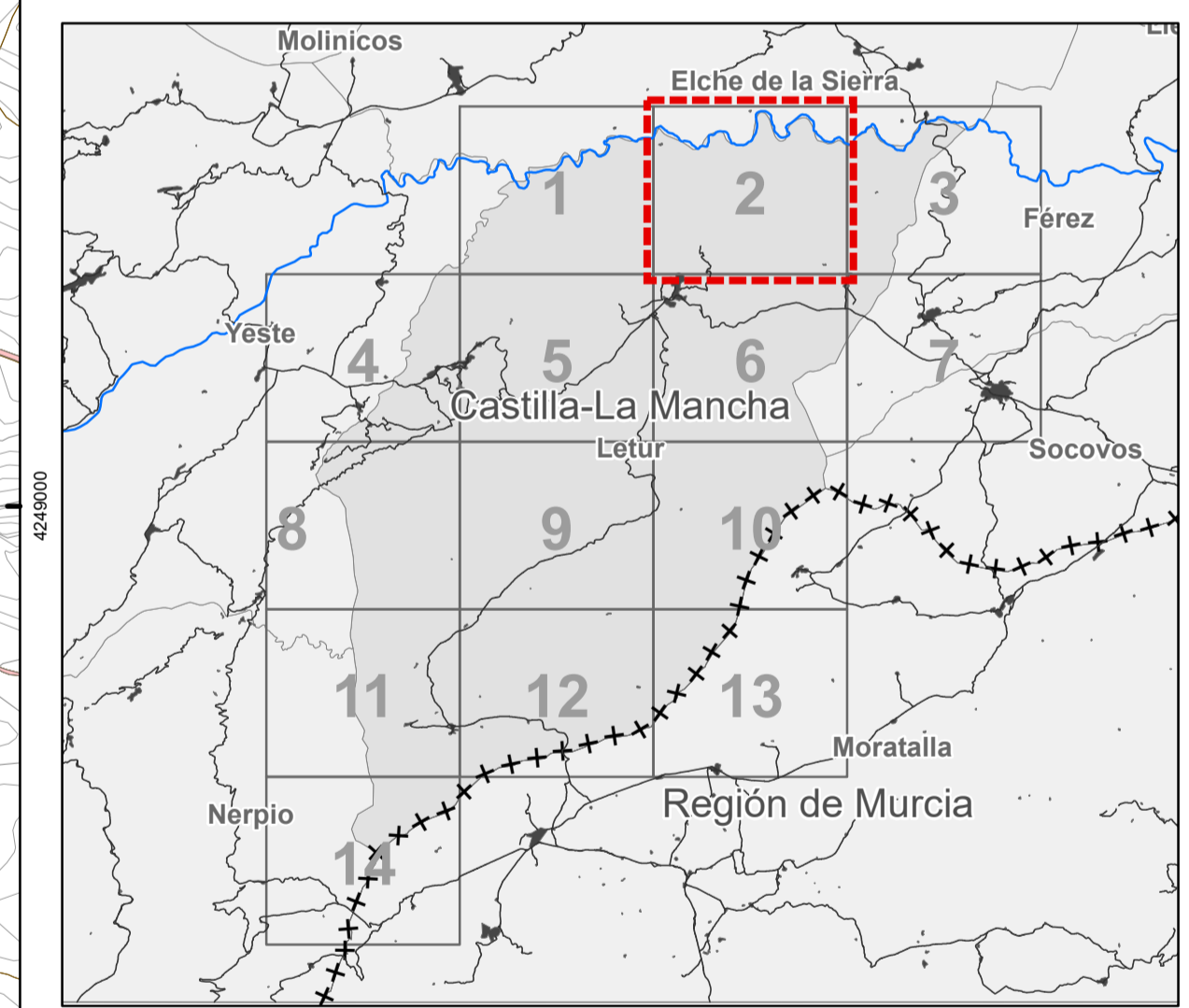

PLAN DE ORDENACIÓN MUNICIPAL DE LETUR (ALBACETE)
DOCUMENTO TÉCNICO

Estado actual del municipio
Catastro de Rústica
El Regalí

I-02.a.2

Hoja nº 2.0.0.0

FEBRERO 2023 Escala: 1:10,000

0 125 250 500 750 1000 metros
Sistema de coordenadas: ETRS 1989 UTM Zone 30N Transverse Mercator

Promotor: Ayuntamiento de Letur
Equipo redactor: omicron ingeniería
Dirección Técnica (redactores): Magdalena Barreales, Javier Ruiz, Rubén Fernández, Álvaro Andara, Ingeniero de C.C.P., Dr. Arquitecto, Arquitecto, Arquitecto

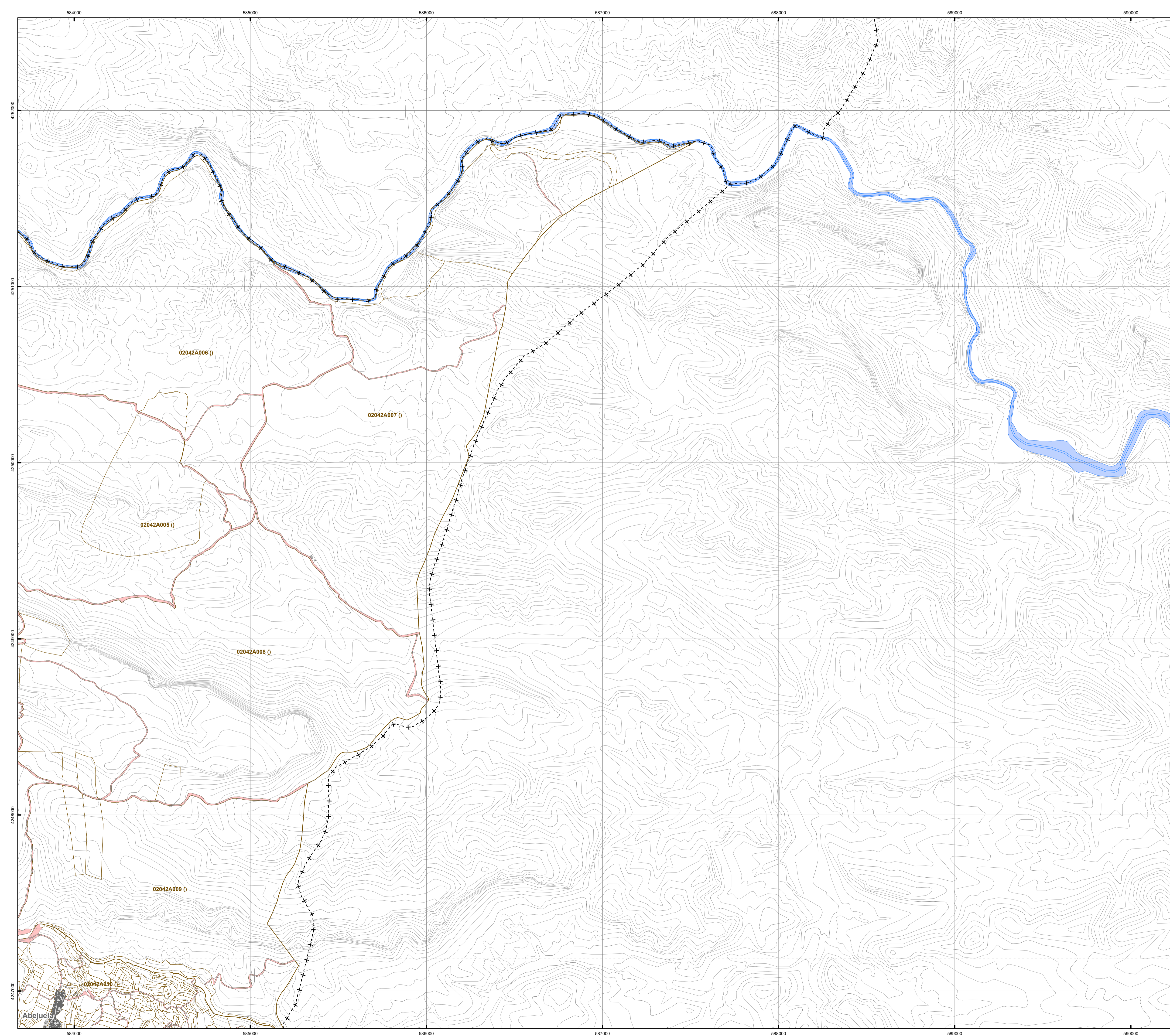

LEYENDA

LÍMITES ADMINISTRATIVOS

- ++++ Límite comunidad autónoma
- +-+- Límite provincial
- +--+ Límite municipal

CARTOGRAFÍA CATASTRAL

- Construcciones (Catastro de rústica)
- Parcelas (Catastro de rústica)
- Polígonos (Catastro de rústica)
- Construcciones (Catastro de urbana)
- Ámbitos delimitados como suelo urbano (Catastro)

CATÁLOGO DE BIENES MUNICIPALES

- Parcelas de titularidad municipal

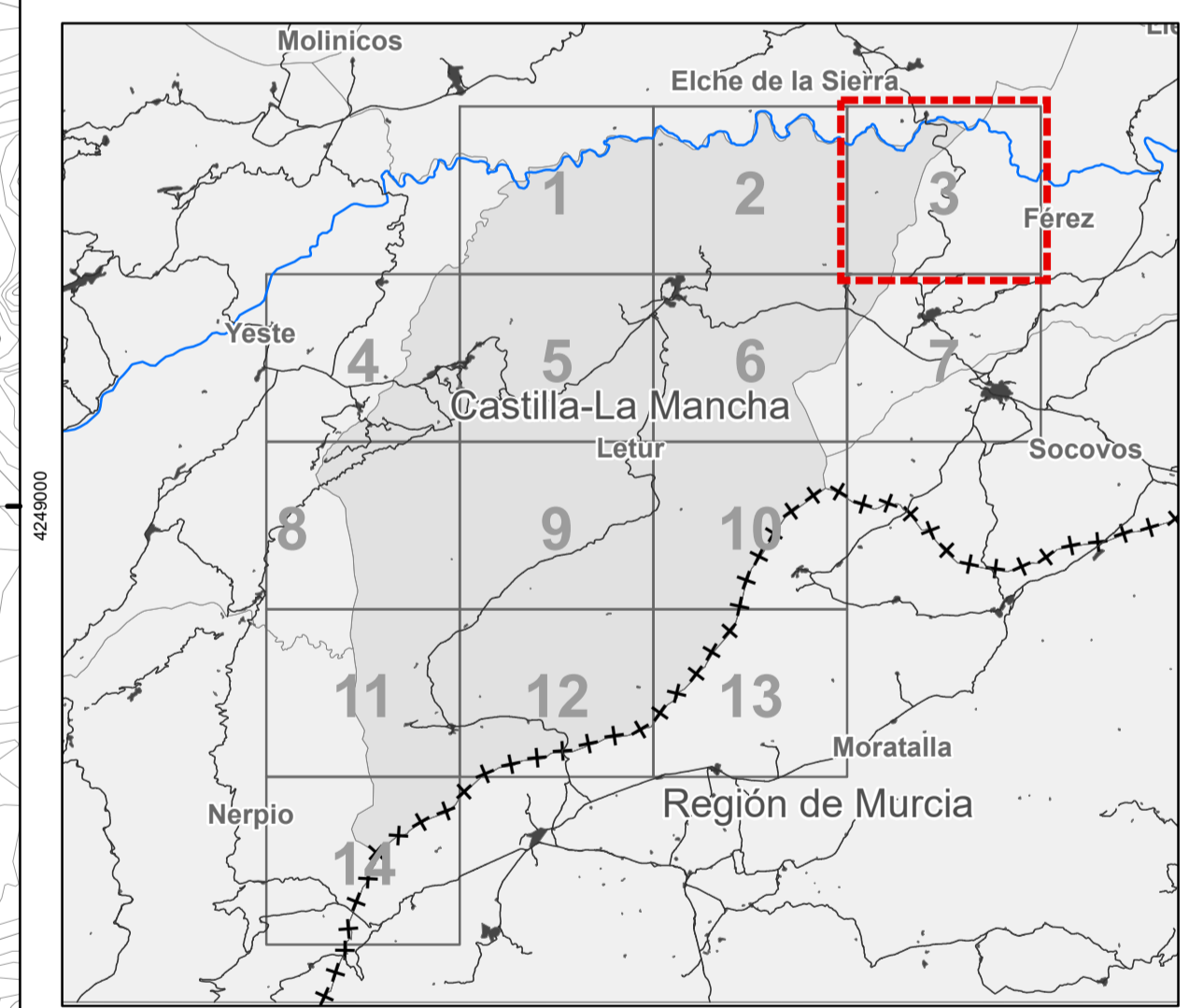

PLAN DE ORDENACIÓN MUNICIPAL DE LETUR (ALBACETE)
DOCUMENTO TÉCNICO

Estado actual del municipio
Catastro de Rústica
Peña Bermeja
I-02.a.3
Hoja nº 3.0.0.0

FEBRERO 2023 Escala: 1:10,000

0 125 250 500 750 1000 metros
Sistema de coordenadas: ETRS 1989 UTM Zone 30N Transverse Mercator

Promotor: Ayuntamiento de Letur
Equipo redactor: Omnicion Arneiro, Magdalena Barreales, Javier Ruiz
Dirección Técnica (redactores): Rubén Fernández Aylaro, Arduro Arquitecto

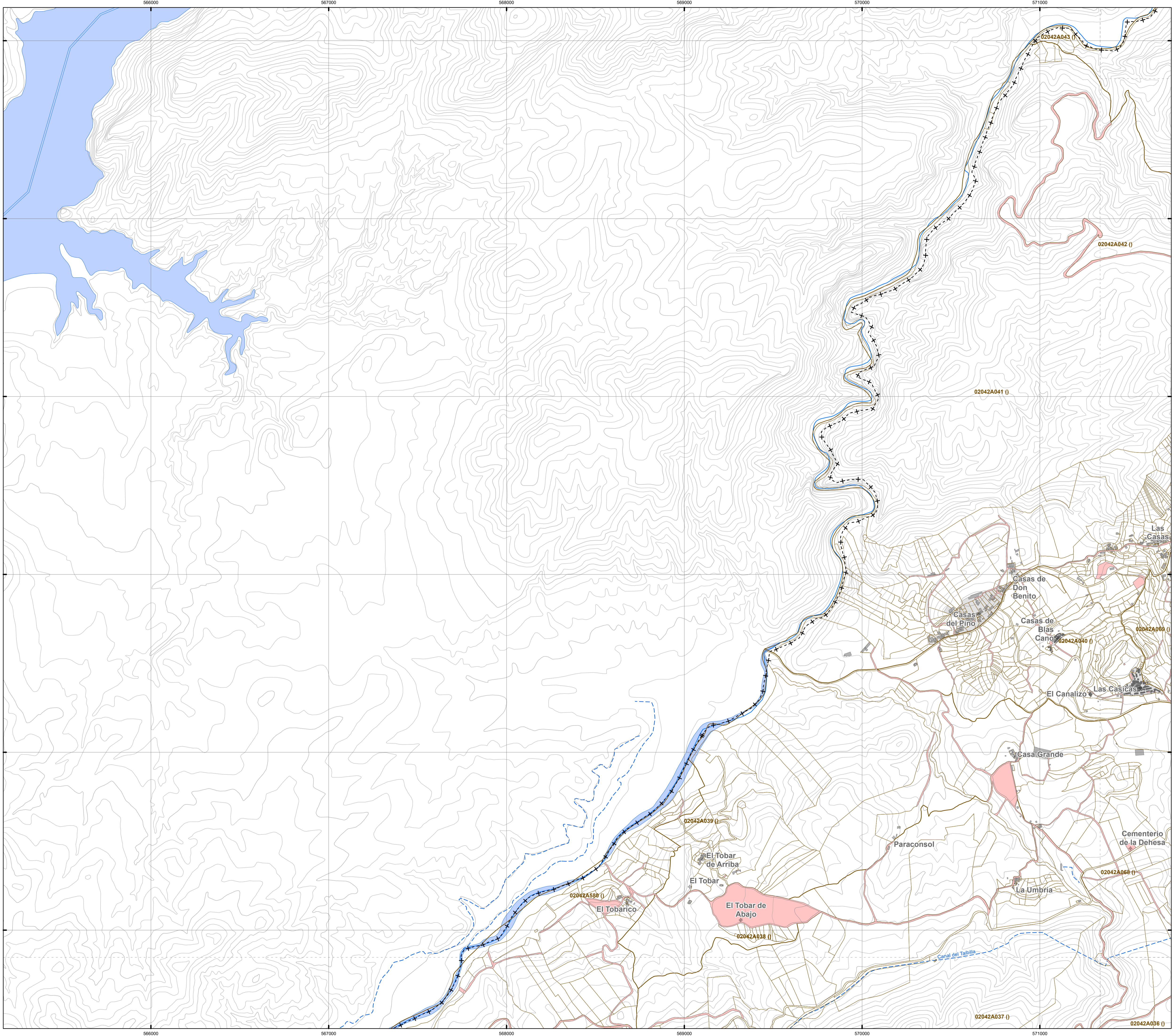

LEYENDA

LÍMITES ADMINISTRATIVOS

- ++++ Límite comunidad autónoma
- +--+ Límite provincial
- +-+- Límite municipal

CARTOGRAFÍA CATASTRAL

- Construcciones (Catastro de rústica)
- Parcelas (Catastro de rústica)
- Polígonos (Catastro de rústica)
- Construcciones (Catastro de urbana)
- Ámbitos delimitados como suelo urbano (Catastro)

CATÁLOGO DE BIENES MUNICIPALES

- Parcelas de titularidad municipal

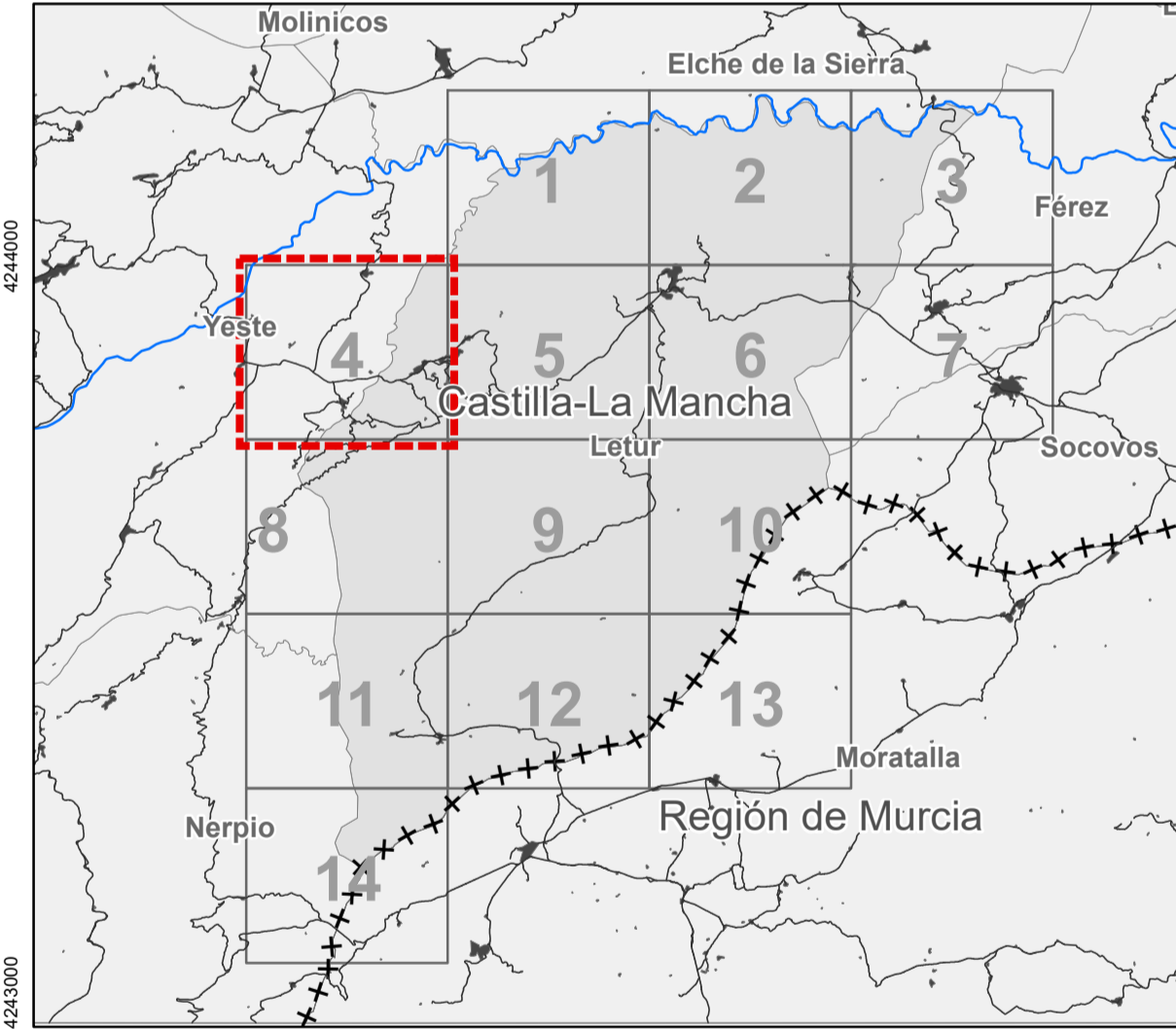

PLAN DE ORDENACIÓN MUNICIPAL DE LETUR (ALBACETE)
DOCUMENTO TÉCNICO

Estado actual del municipio
Catastro de Rústica
La Dehesa Oeste

I-02.a.4

Hoja nº 4.0.0.0

FEBRERO 2023 Escala: 1:10,000

0 125 250 500 750 1000 metros
Sistema de coordenadas: ETRS 1989 UTM Zone 30N Transverse Mercator

Promotor: Ayuntamiento de Letur Equipo redactor: omicron ingeniería Dirección Técnica (redactores):

Magdalena Barreales Ingeniero de C.C.P. D^a Arquitecta Javier Ruiz Arquitecto Rubén Fernández Aylaro Arquitecto

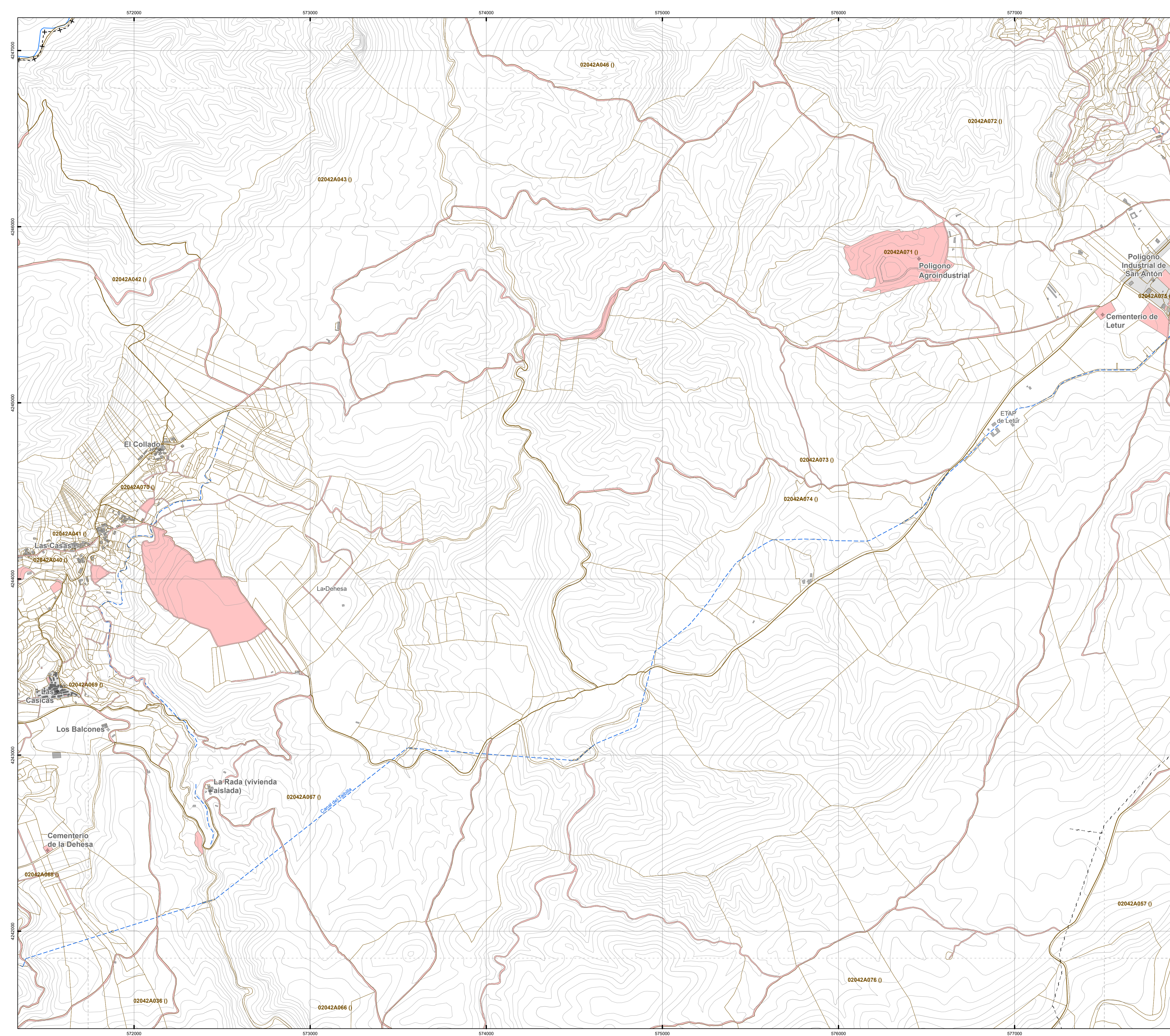

LEYENDA

LÍMITES ADMINISTRATIVOS

- ++++ Límite comunidad autónoma
- +-+- Límite provincial
- +--+ Límite municipal

CARTOGRAFÍA CATASTRAL

- Construcciones (Catastro de rústica)
- Parcelas (Catastro de rústica)
- Polígonos (Catastro de rústica)
- Construcciones (Catastro de urbana)
- Ámbitos delimitados como suelo urbano (Catastro)

CATÁLOGO DE BIENES MUNICIPALES

- Parcelas de titularidad municipal

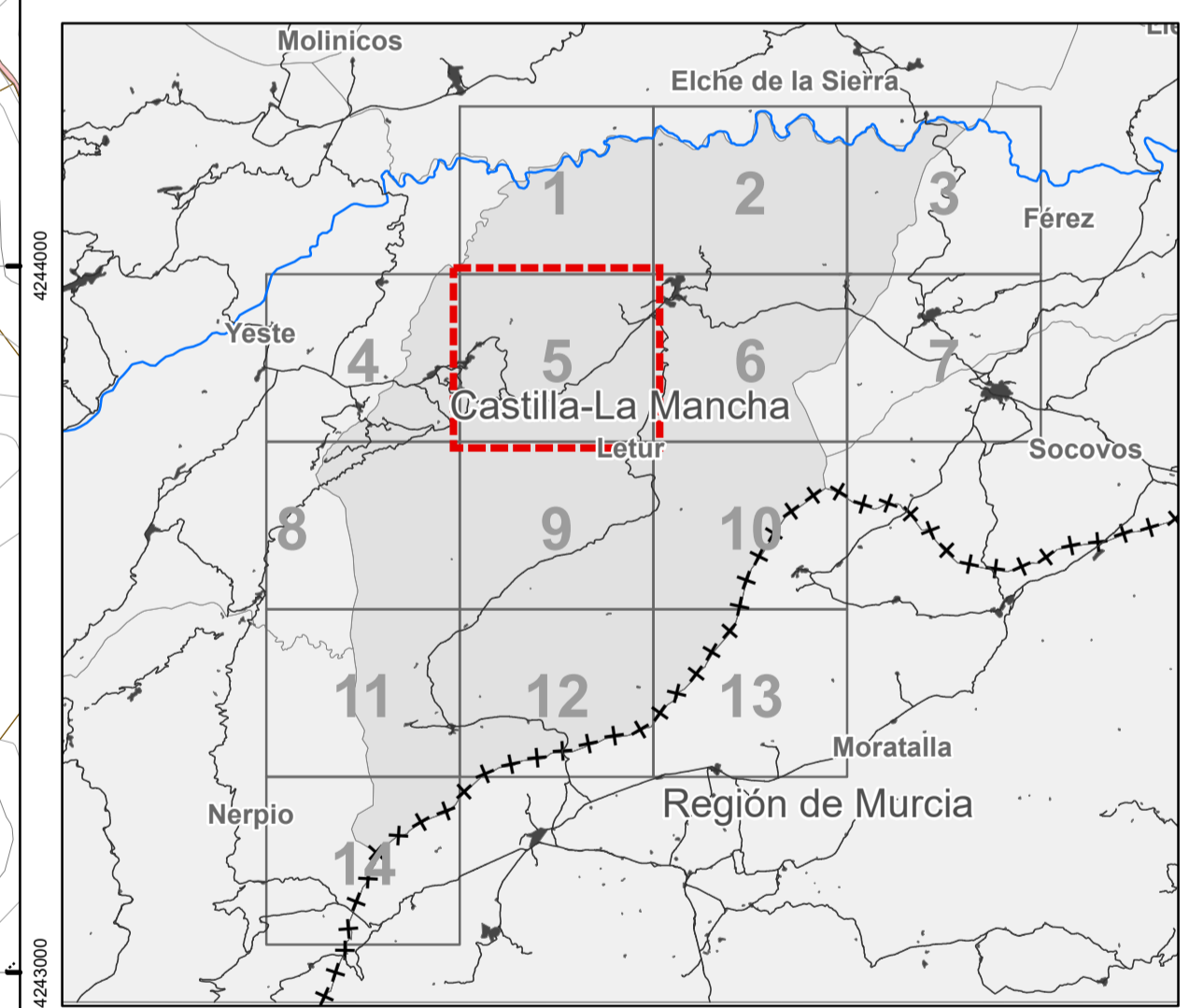

PLAN DE ORDENACIÓN MUNICIPAL DE LETUR (ALBACETE)
DOCUMENTO TÉCNICO

Estado actual del municipio
Catastro de Rústica
La Dehesa Este

I-02.a.5

Hoja nº 5.0.0.0

FEBRERO 2023 Escala: 1:10.000

0 125 250 500 750 1000 metros
Sistema de coordenadas: ETRS 1989 UTM Zone 30N Transverse Mercator

Promotor: Ayuntamiento de Letur Equipo redactor: omicron ingeniería Dirección Técnica (redactores):

Magdalena Barreales Ingeniero de C.C.P. Dº Arquitecto Javier Ruiz Dº Arquitecto Rubén Fernández Alvaro Arduro Arquitecto

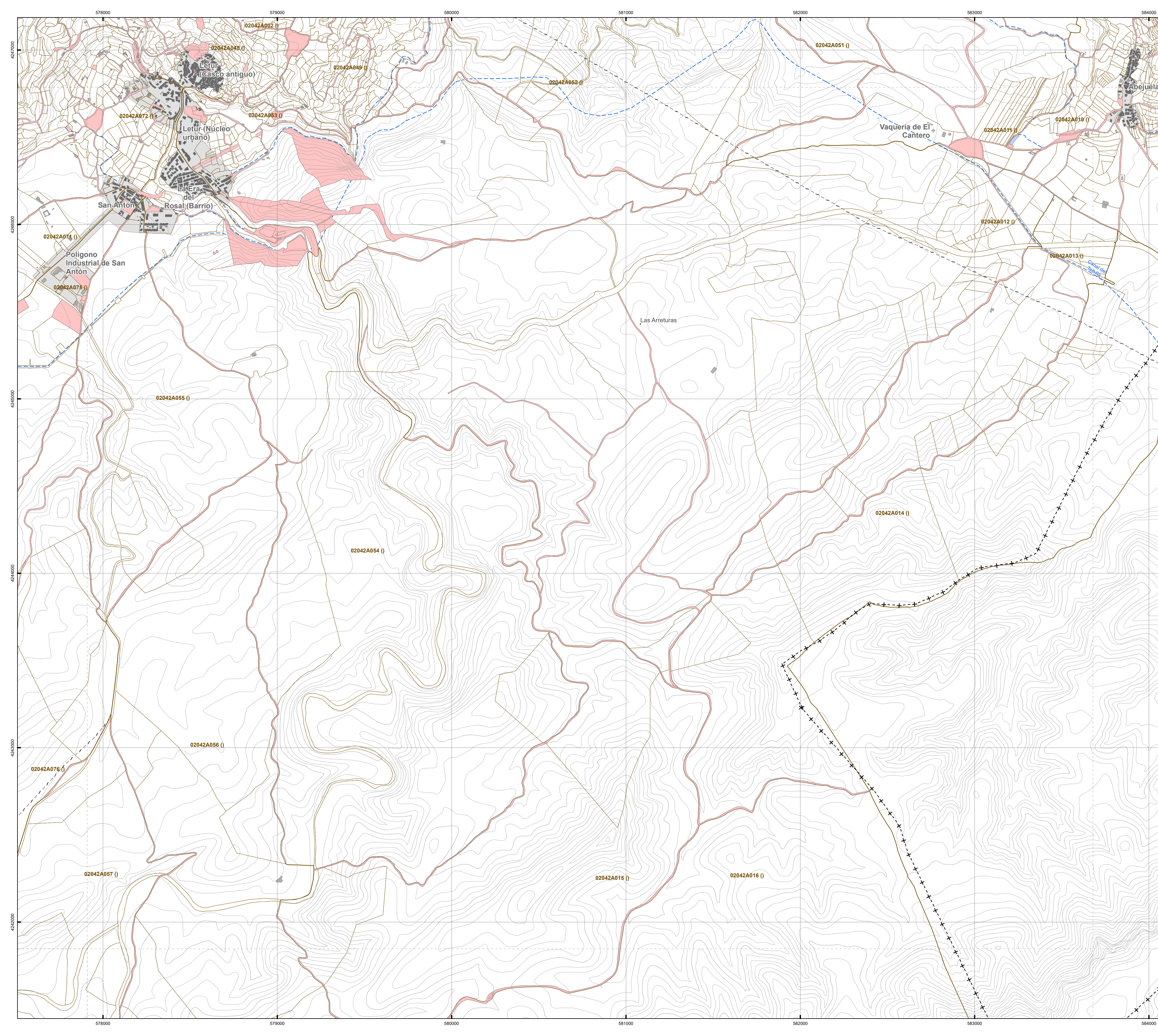

LEYENDA

LÍMITES ADMINISTRATIVOS

- ++++ Límite comunidad autónoma
- +-+- Límite provincial
- - - Límite municipal

CARTOGRAFÍA CATASTRAL

- Construcciones (Catastro de rústica)
- Parcelas (Catastro de rústica)
- Polígonos (Catastro de rústica)
- Construcciones (Catastro de urbana)
- Ámbitos delimitados como suelo urbano (Catastro)

CATÁLOGO DE BIENES MUNICIPALES

- Parcelas de titularidad municipal

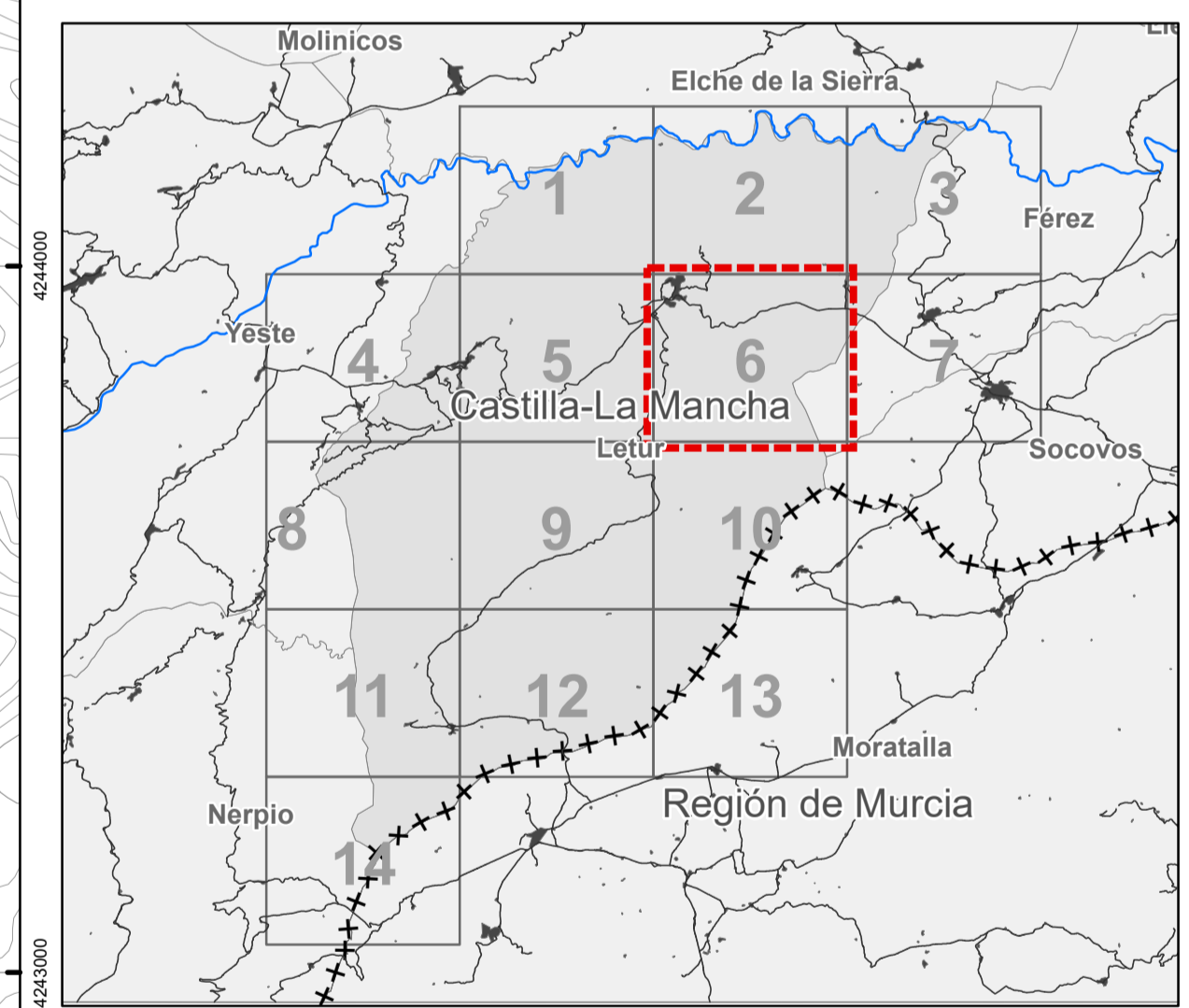

PLAN DE ORDENACIÓN MUNICIPAL DE LETUR (ALBACETE)
DOCUMENTO TÉCNICO

Estado actual del municipio
Catastro de Rústica
Letur Núcleo Urbano

I-02.a.6

Hoja nº 6.0.0.0

FEBRERO 2023 Escala: 1:10,000

0 125 250 500 750 1000 metros
Sistema de coordenadas: ETRS 1989 UTM Zone 30N Transverse Mercator

Promotor: Ayuntamiento de Letur
Equipo redactor: omicron
Dirección Técnica (redactores): Magdalena Barreales, Javier Ruiz, Rubén Fernández Añoro, Arqueólogo, Arquitecto, Arquitecto

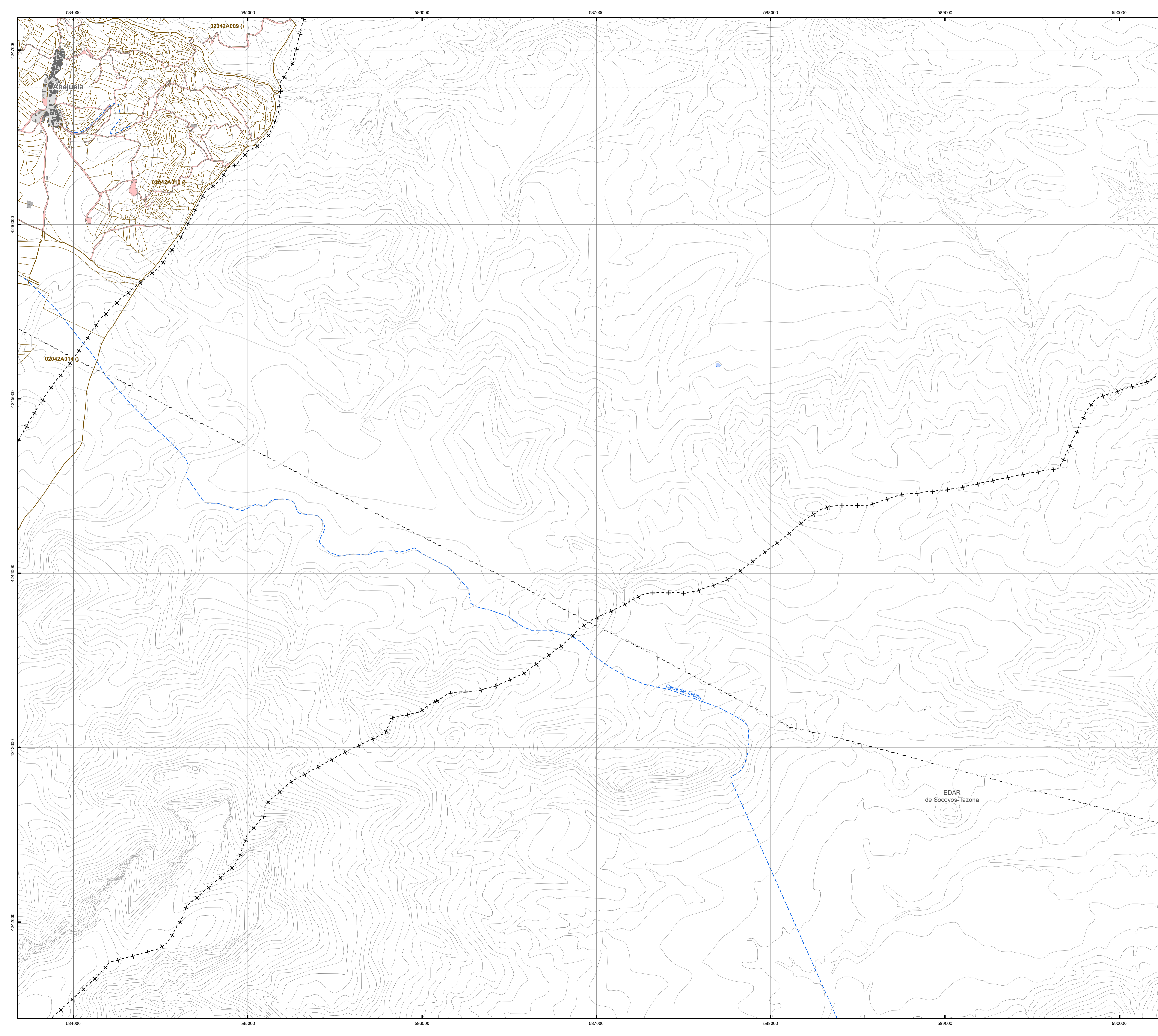

LEYENDA

LÍMITES ADMINISTRATIVOS

- ++++ Límite comunidad autónoma
- +-+- Límite provincial
- +--+ Límite municipal

CARTOGRAFÍA CATASTRAL

- Construcciones (Catastro de rústica)
- Parcelas (Catastro de rústica)
- Polígonos (Catastro de rústica)
- Construcciones (Catastro de urbana)
- Ámbitos delimitados como suelo urbano (Catastro)

CATÁLOGO DE BIENES MUNICIPALES

- Parcelas de titularidad municipal

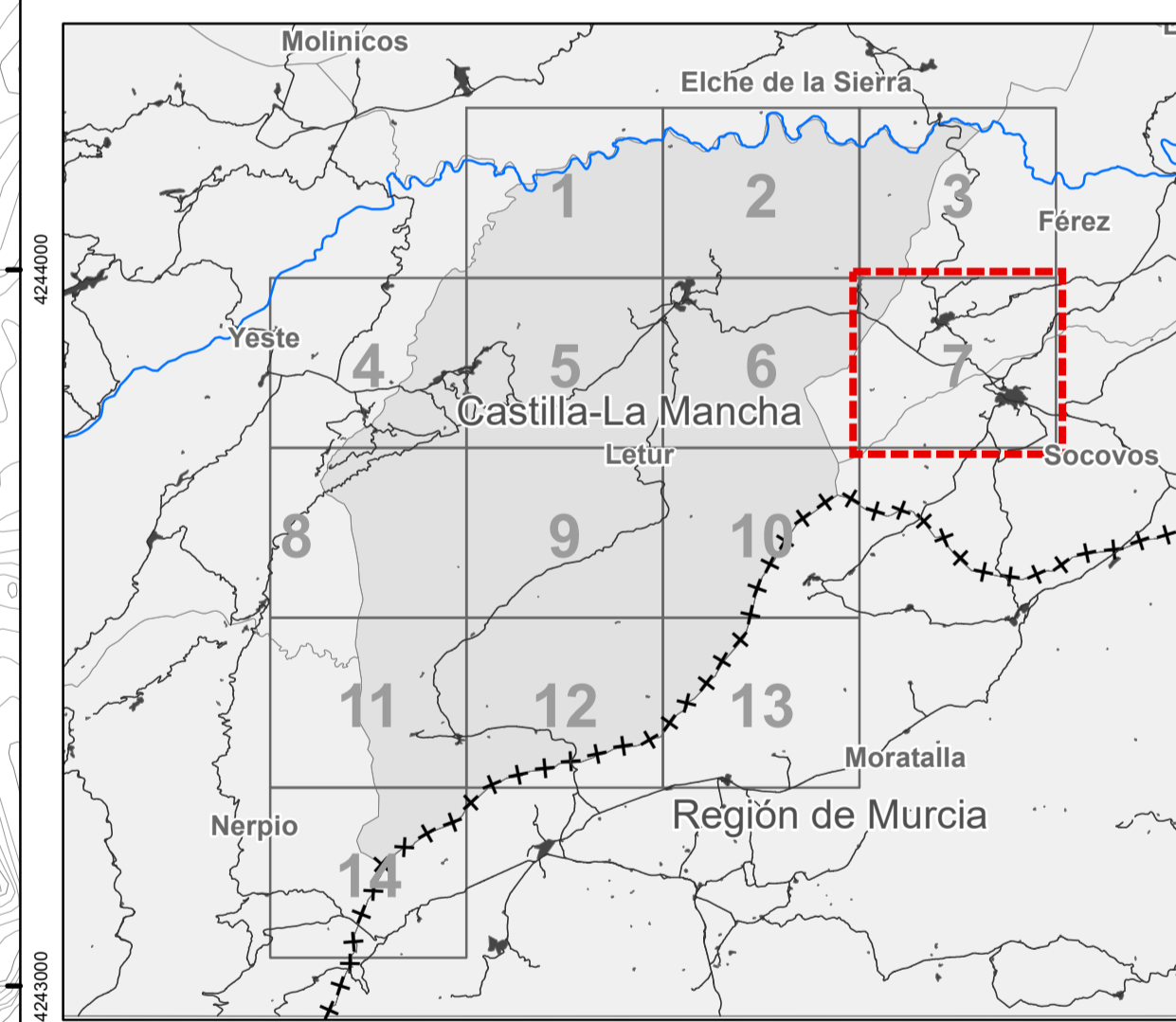

PLAN DE ORDENACIÓN MUNICIPAL DE LETUR (ALBACETE)
DOCUMENTO TÉCNICO

Estado actual del municipio
Catastro de Rústica
Abejuela

I-02.a.7

Hoja nº 7.0.0.0

FEBRERO 2023 Escala: 1:10,000

0 125 250 500 750 1000 metros
Sistema de coordenadas: ETRS 1989 UTM Zone 30N Transverse Mercator

Promotor: Ayuntamiento de Letur Equipo redactor: omición Dirección Técnica (redactores):

Magdalena Barreales Ingeniero de C.C.P. Dº Arquitecto Javier Ruiz Arquitecto Rubén Fernández Alvaro Arquitecto

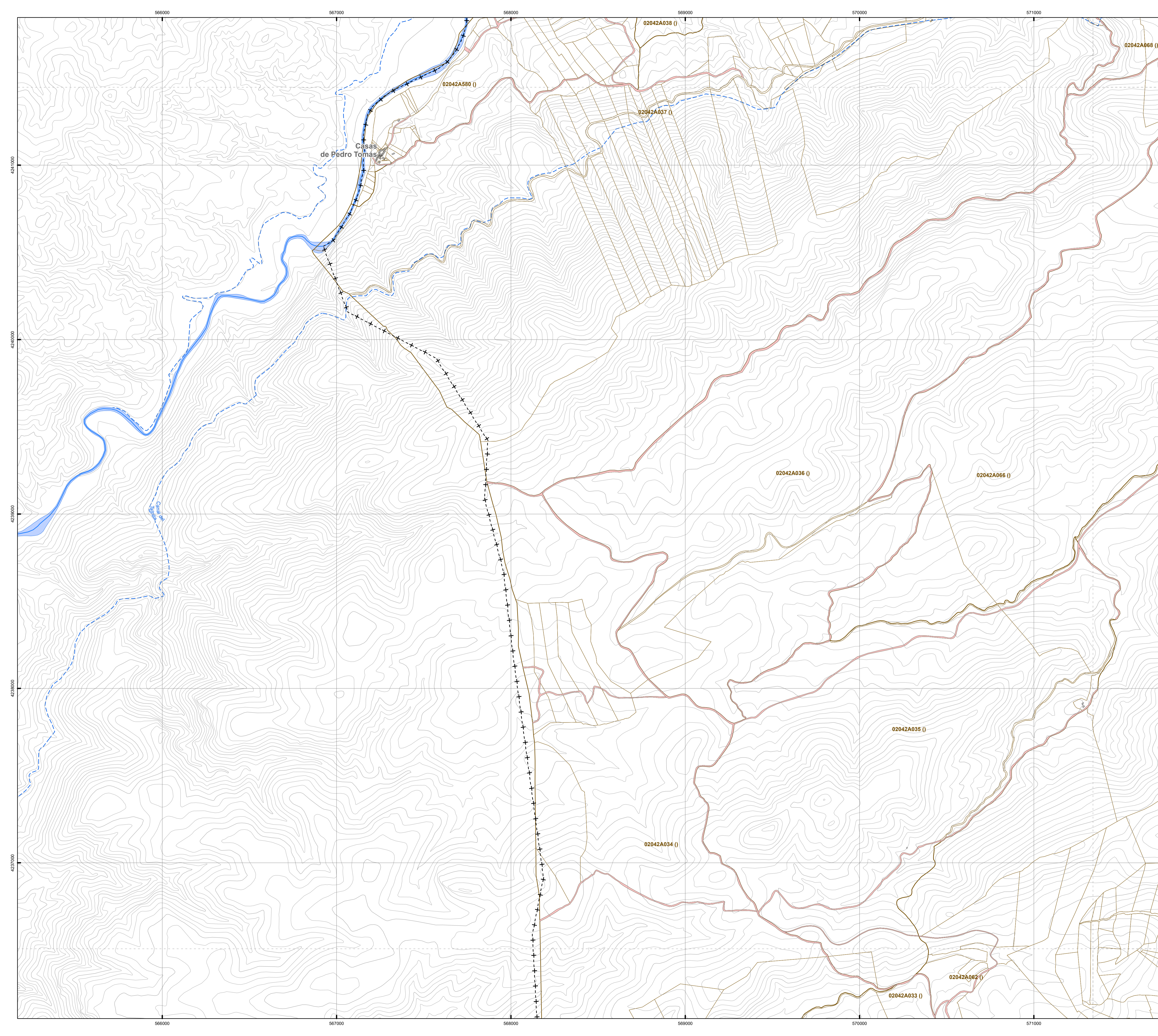

LEYENDA

LÍMITES ADMINISTRATIVOS

- ++++ Límite comunidad autónoma
- +-+- Límite provincial
- +--- Límite municipal

CARTOGRAFÍA CATASTRAL

- Construcciones (Catastro de rústica)
- Parcelas (Catastro de rústica)
- Polígonos (Catastro de rústica)
- Construcciones (Catastro de urbana)
- Ámbitos delimitados como suelo urbano (Catastro)

CATÁLOGO DE BIENES MUNICIPALES

- Parcelas de titularidad municipal

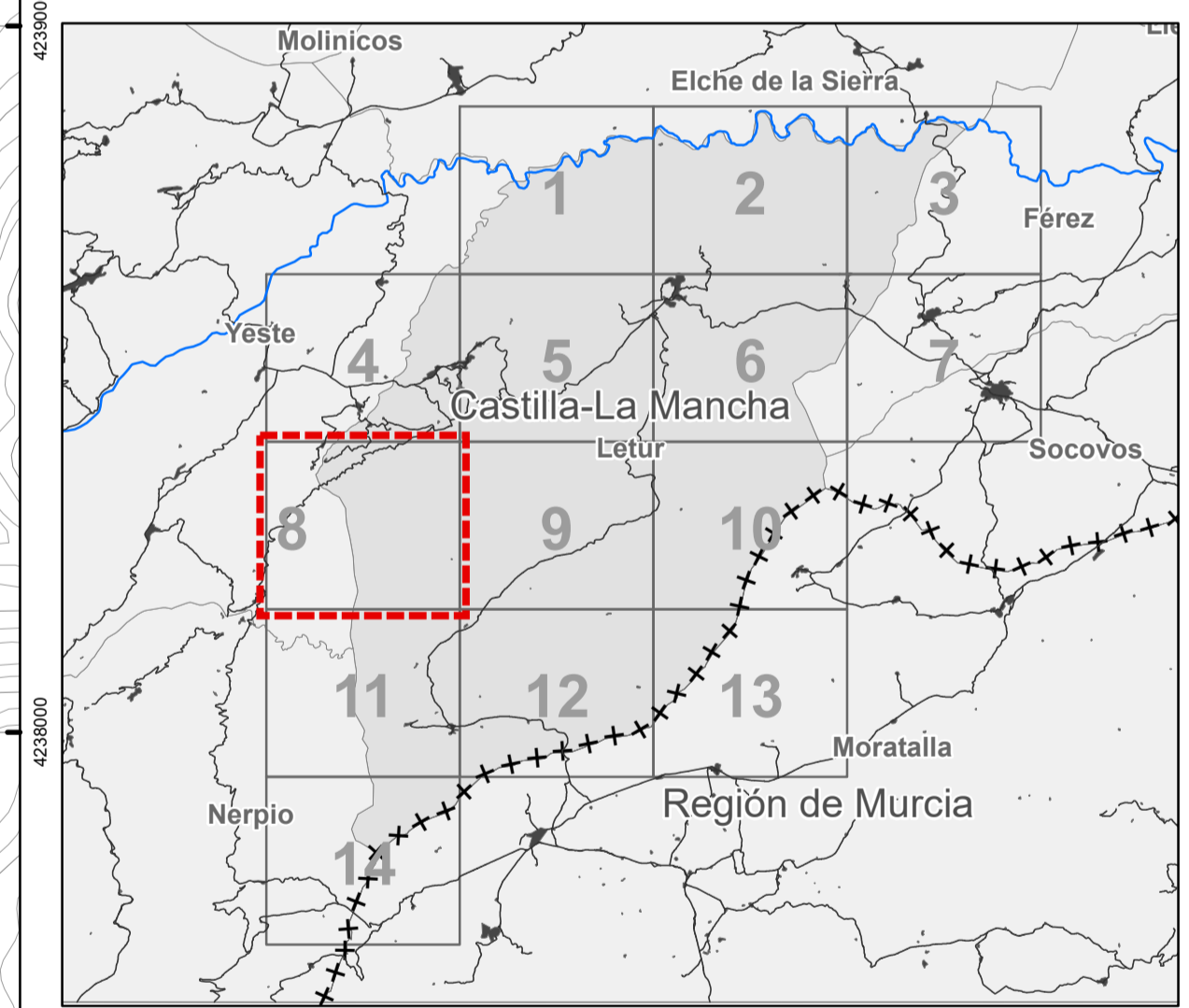

PLAN DE ORDENACIÓN MUNICIPAL DE LETUR (ALBACETE)
DOCUMENTO TÉCNICO

Estado actual del municipio
Catastro de Rústica
Sierra del Tobar
I-02.a.8
Hoja nº 8.0.0.0

FEBRERO 2023 Escala: 1:10,000

0 125 250 500 750 1000 metros
Sistema de coordenadas: ETRS 1989 UTM Zone 30N Transverse Mercator

Promotor: Ayuntamiento de Letur Equipo redactor: omicron ingeniería Dirección Técnica (redactores):

Magdalena Barreales, Javier Ruiz, Rubén Fernández Aylaro, Arduro Arduro

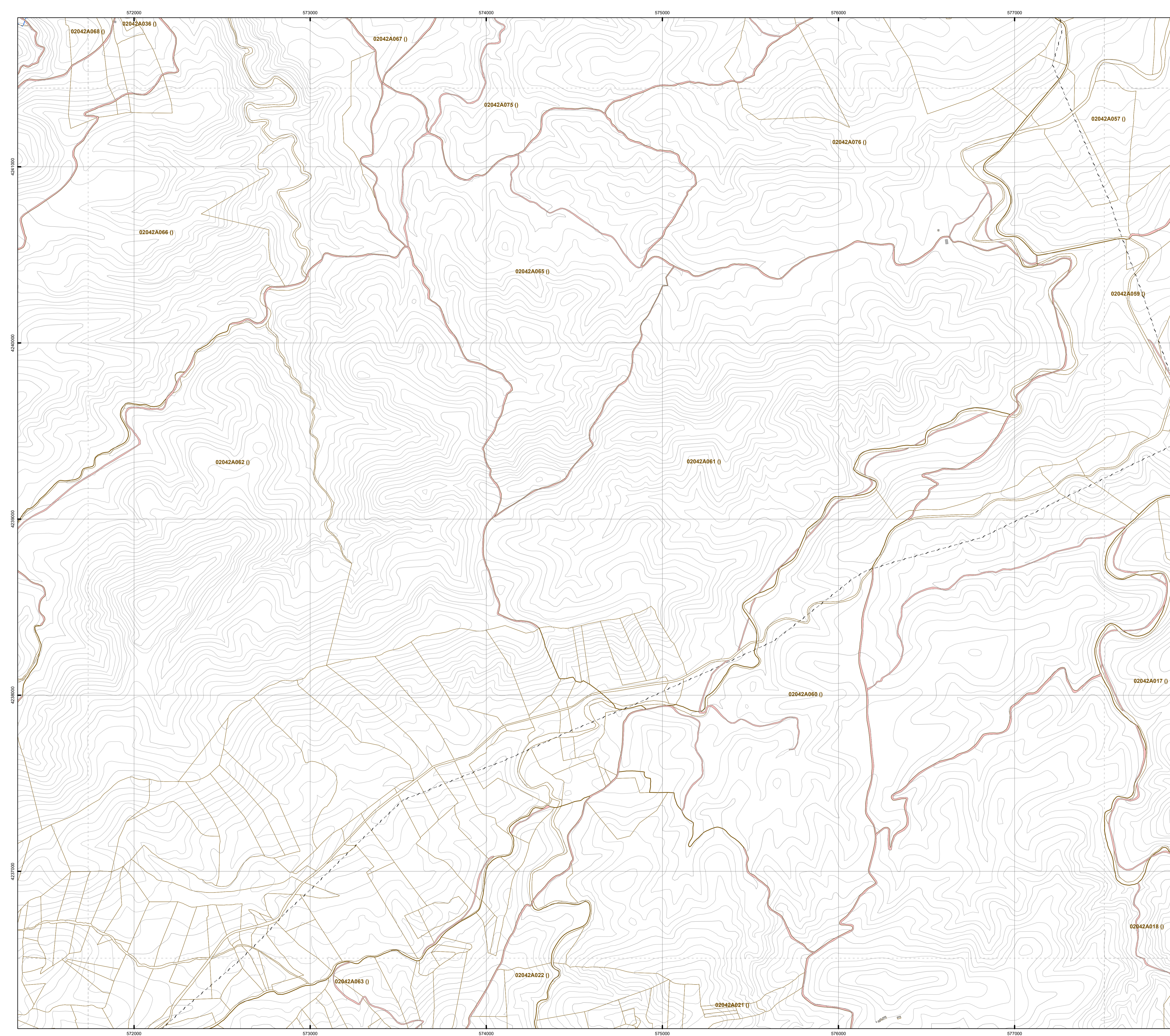

LEYENDA

LÍMITES ADMINISTRATIVOS

- +++++ Límite comunidad autónoma
- + - + - + Límite provincial
- + - - - - Límite municipal

CARTOGRAFÍA CATASTRAL

- Construcciones (Catastro de rústica)
- Parcelas (Catastro de rústica)
- Polígonos (Catastro de rústica)
- Construcciones (Catastro de urbana)
- Ámbitos delimitados como suelo urbano (Catastro)

CATÁLOGO DE BIENES MUNICIPALES

- Parcelas de titularidad municipal

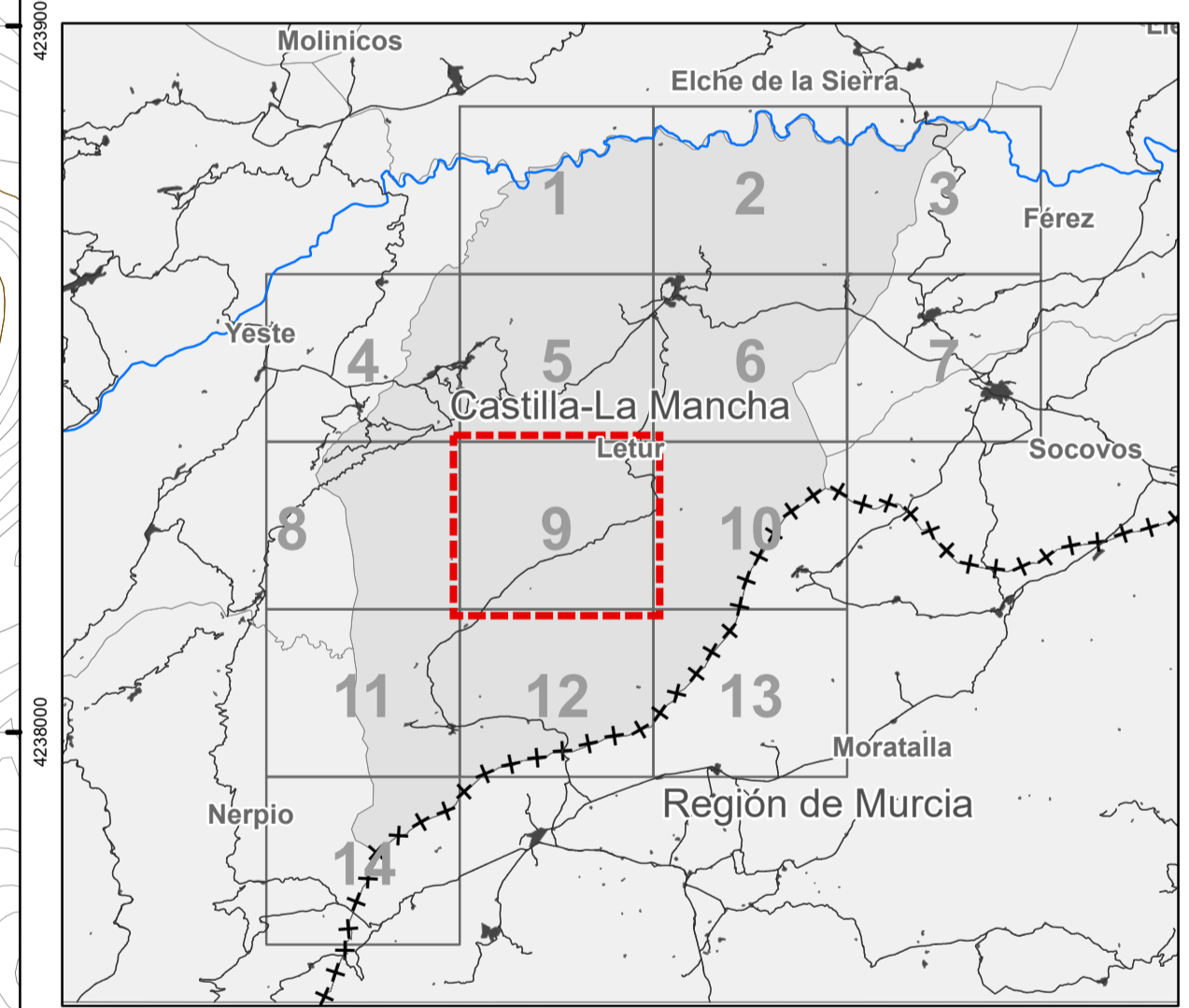

PLAN DE ORDENACIÓN MUNICIPAL DE LETUR (ALBACETE)
DOCUMENTO TÉCNICO

Estado actual del municipio
Catastro de Rústica
Sierra de la Angula
I-02.a.9
Hoja nº 9.0.0.0

FEBRERO 2023 Escala: 1:10.000

0 125 250 500 750 1000 metros
Sistema de coordenadas: ETRS 1989 UTM Zone 30N Transverse Mercator

Promotor: Ayuntamiento de Letur Equipo redactor: Omicron Ingeniería Dirección Técnica (redactores):

Magdalena Barreales, Javier Ruiz, Rubén Fernández Aylaro, Ardurá
Ingeniero de C.C.P., D.º Arquitecto, Arquitecto, Arquitecto

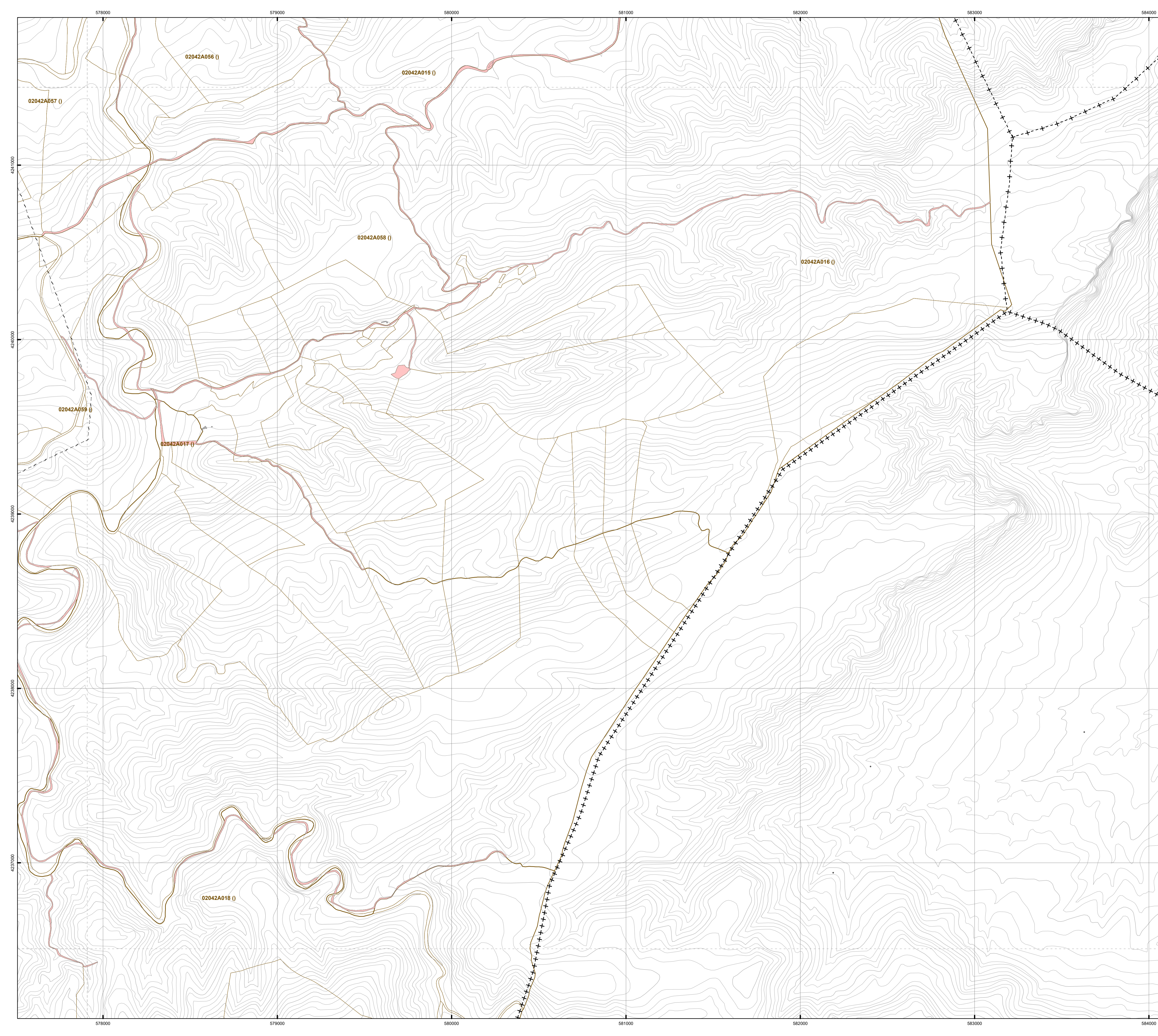

LEYENDA

LÍMITES ADMINISTRATIVOS

- ++++ Límite comunidad autónoma
- +-+- Límite provincial
- +--+ Límite municipal

CARTOGRAFÍA CATASTRAL

- Construcciones (Catastro de rústica)
- Parcelas (Catastro de rústica)
- Polígonos (Catastro de rústica)
- Construcciones (Catastro de urbana)
- Ámbitos delimitados como suelo urbano (Catastro)

CATÁLOGO DE BIENES MUNICIPALES

- Parcelas de titularidad municipal

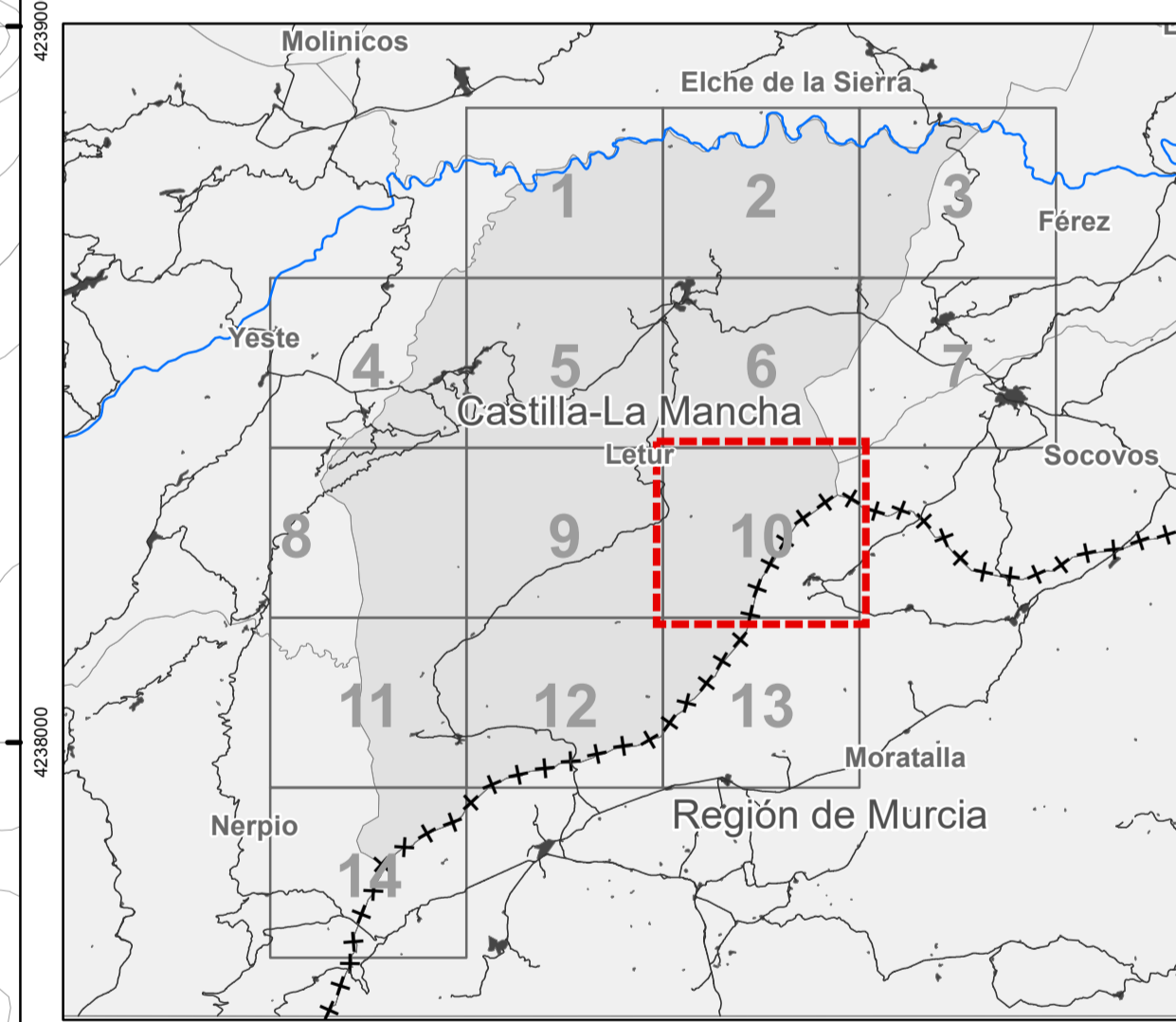

PLAN DE ORDENACIÓN MUNICIPAL DE LETUR (ALBACETE)
DOCUMENTO TÉCNICO

Estado actual del municipio
Catastro de Rústica
Cuerda de la Peña del Águila
I-02.a.10
Hoja nº 10.0.0.0

FEBRERO 2023 Escala: 1:10.000

0 125 250 500 750 1000 metros
Sistema de coordenadas: ETRS 1989 UTM Zone 30N Transverse Mercator

Promotor: Ayuntamiento de Letur Equipo redactor: omicron Dirección Técnica (redactores):

Arquitecto: Magdalena Barreales, Javier Ruiz, Rubén Fernández, Álvaro Andara

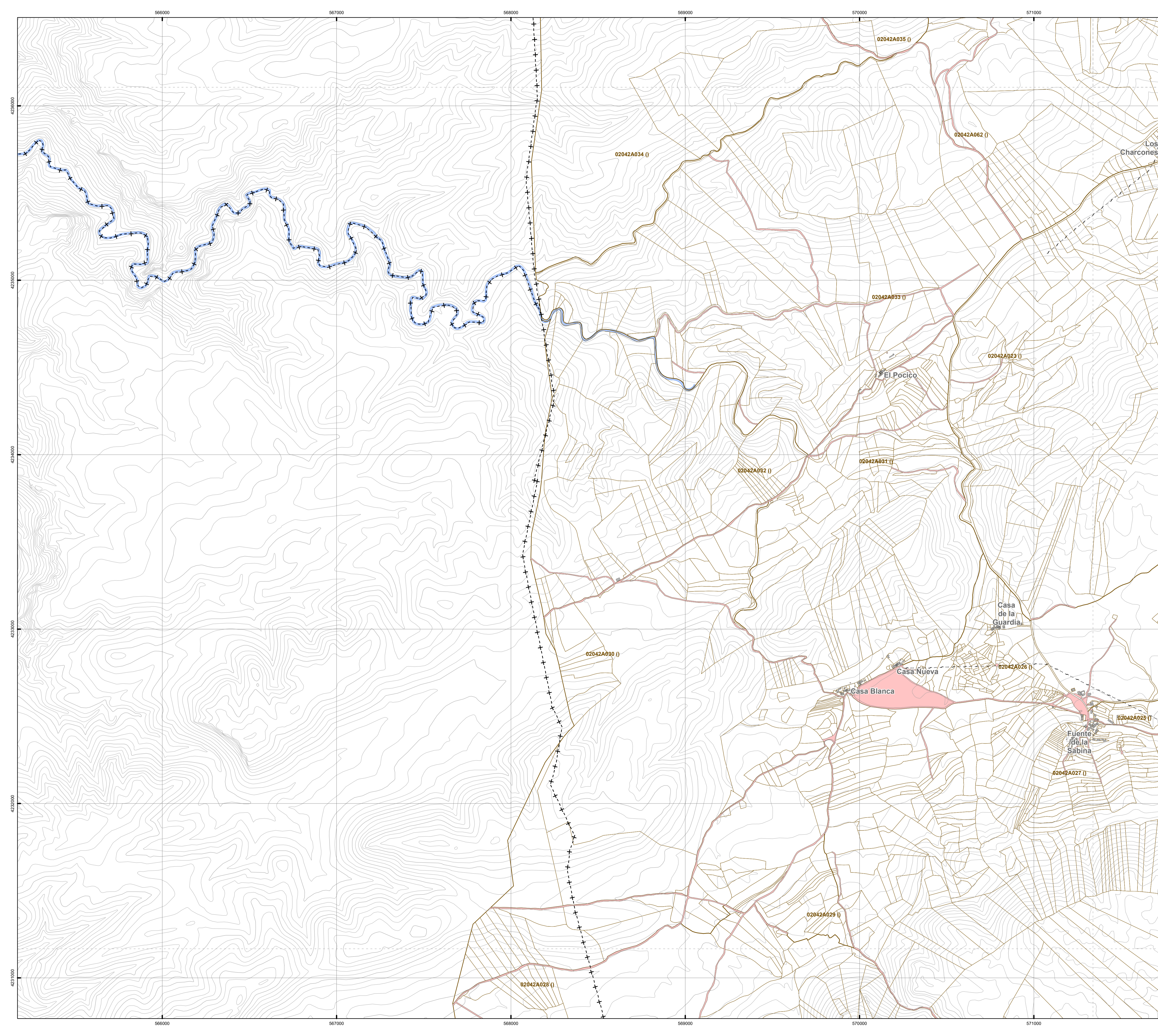

LEYENDA

LÍMITES ADMINISTRATIVOS

- +++++ Límite comunidad autónoma
- +-+-+ Límite provincial
- +---+ Límite municipal

CARTOGRAFÍA CATASTRAL

- Construcciones (Catastro de rústica)
- Parcelas (Catastro de rústica)
- Polígonos (Catastro de rústica)
- Construcciones (Catastro de urbana)
- Ámbitos delimitados como suelo urbano (Catastro)

CATÁLOGO DE BIENES MUNICIPALES

- Parcelas de titularidad municipal

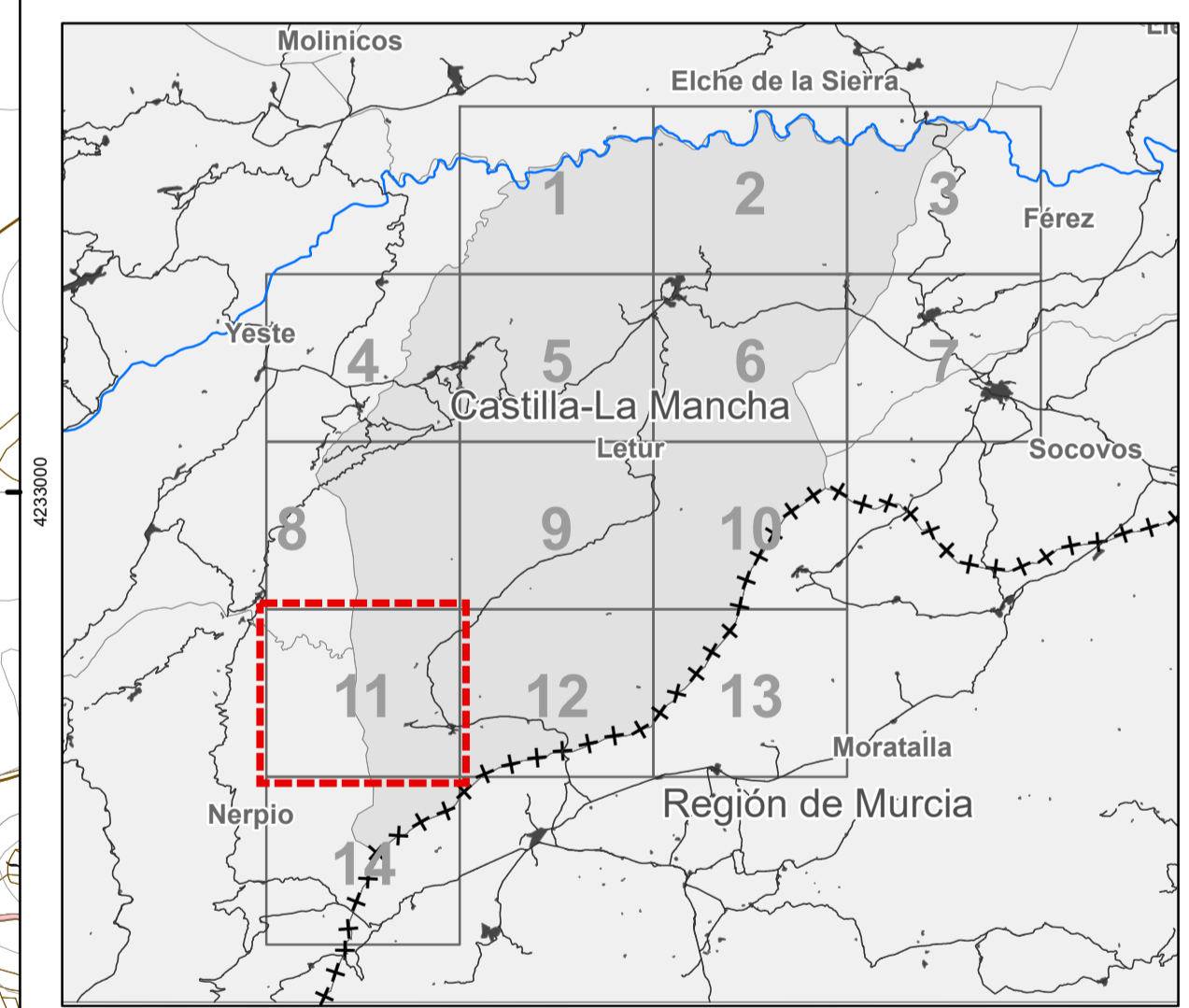

PLAN DE ORDENACIÓN MUNICIPAL DE LETUR (ALBACETE)
DOCUMENTO TÉCNICO

Estado actual del municipio
Catastro de Rústica
Fuente de la Sabina

I-02.a.11

Hoja nº 11.0.0.0

FEBRERO 2023 Escala: 1:10,000

0 125 250 500 750 1000 Metros
Sistema de coordenadas: ETRS 1989 UTM Zone 30N Transverse Mercator

Promotor: Ayuntamiento de Letur
Equipo redactor: Omnicion Arquepro
Dirección Técnica (redactores): Magdalena Barreales, Javier Ruiz, Rubén Fernández, Álvaro Andara

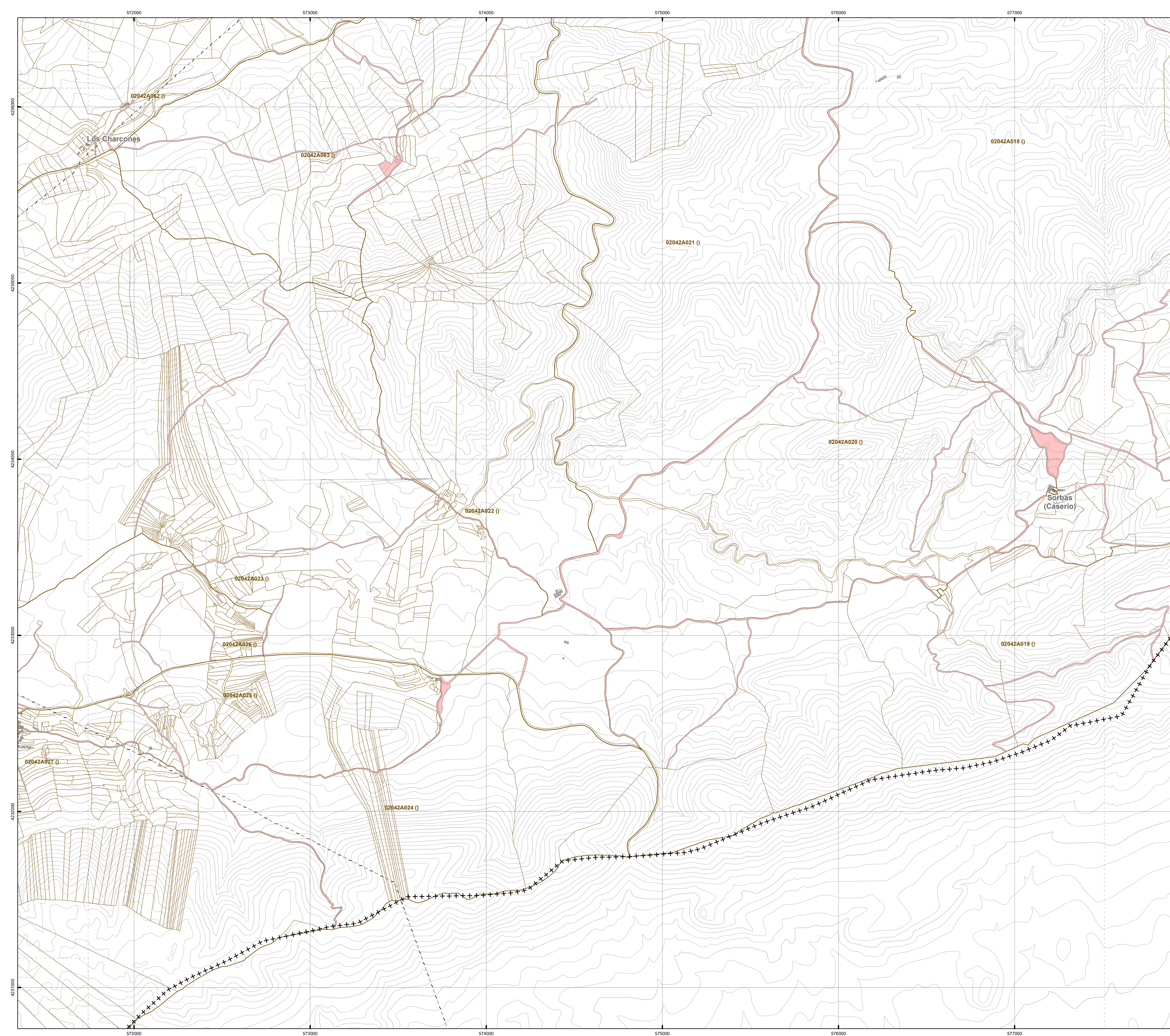

LEYENDA

LÍMITES ADMINISTRATIVOS

- +++++ Límite comunidad autónoma
- + - + - + Límite provincial
- + - - - Límite municipal

CARTOGRAFÍA CATASTRAL

- Construcciones (Catastro de rústica)
- Parcelas (Catastro de rústica)
- Polígonos (Catastro de rústica)
- Construcciones (Catastro de urbana)
- Ámbitos delimitados como suelo urbano (Catastro)

CATÁLOGO DE BIENES MUNICIPALES

- Parcelas de titularidad municipal

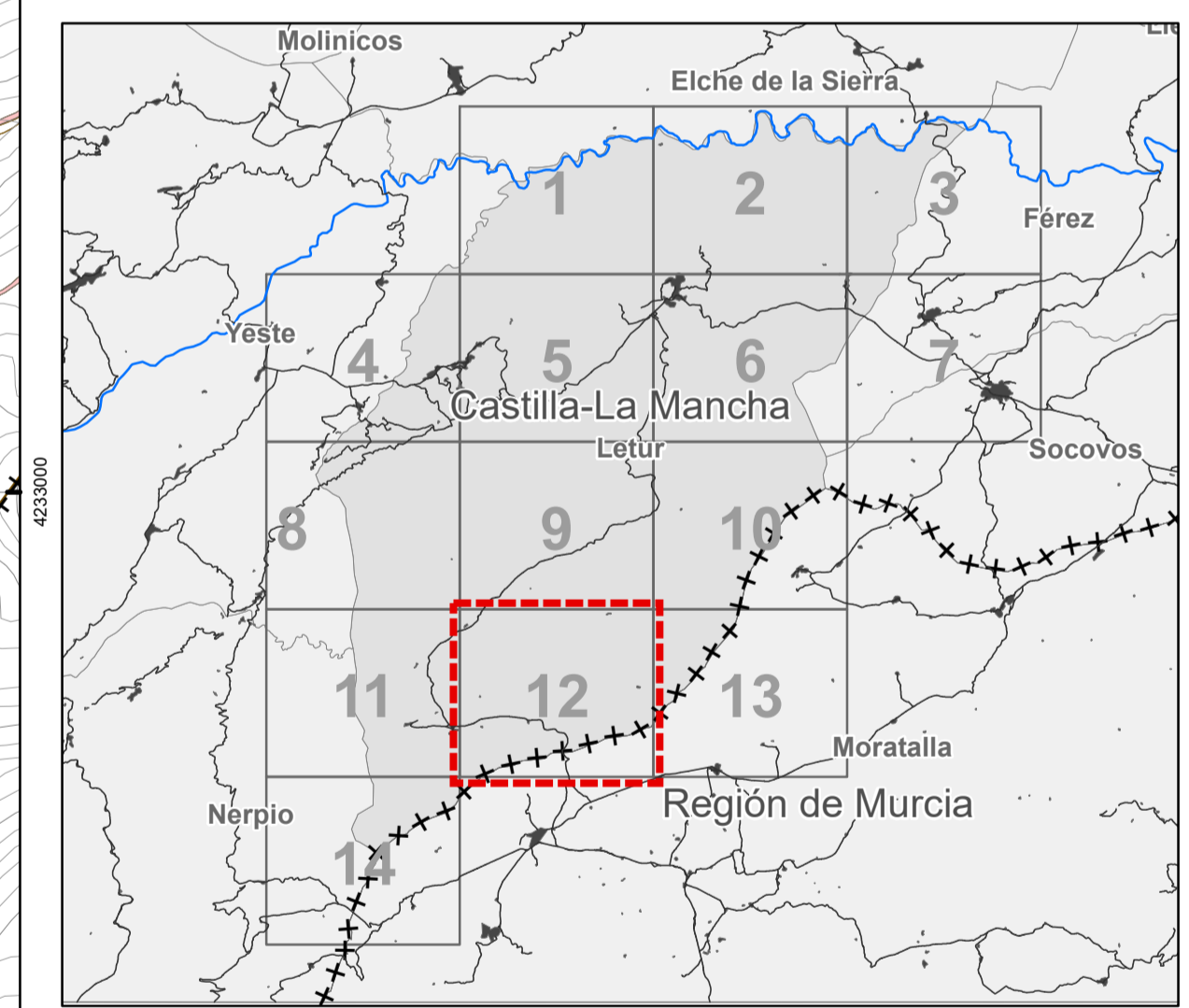

PLAN DE ORDENACIÓN MUNICIPAL DE LETUR (ALBACETE)
DOCUMENTO TÉCNICO

Estado actual del municipio
Catastro de Rústica
Sierra de la Umbría de la Mata
I-02.a.12
Hoja nº 12.0.0.0

FEBRERO 2023 Escala: 1:10.000

0 125 250 500 750 1000 metros
Sistema de coordenadas: ETRS 1989 UTM Zone 30N Transverse Mercator

Promotor: Ayuntamiento de Letur Equipo redactor: omicron Dirección Técnica (redactores):

Magdalena Barreal, Javier Ruiz, Rubén Fernández Alvaro, Arquectos

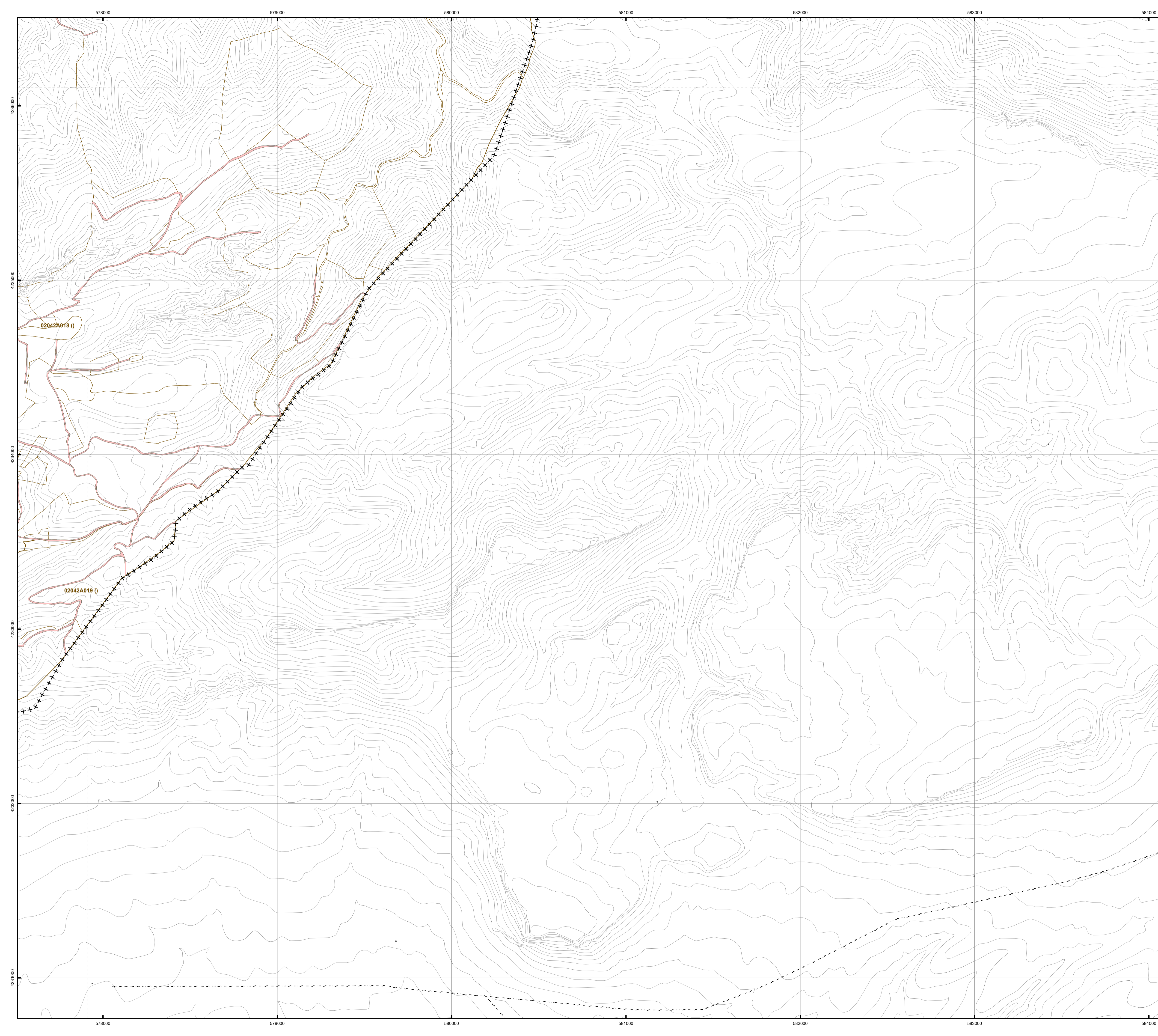

LEYENDA

LÍMITES ADMINISTRATIVOS

- ++++ Límite comunidad autónoma
- +-+ - Límite provincial
- + - - - Límite municipal

CARTOGRAFÍA CATASTRAL

- Construcciones (Catastro de rústica)
- Parcelas (Catastro de rústica)
- Polígonos (Catastro de rústica)
- Construcciones (Catastro de urbana)
- Ámbitos delimitados como suelo urbano (Catastro)

CATÁLOGO DE BIENES MUNICIPALES

- Parcelas de titularidad municipal

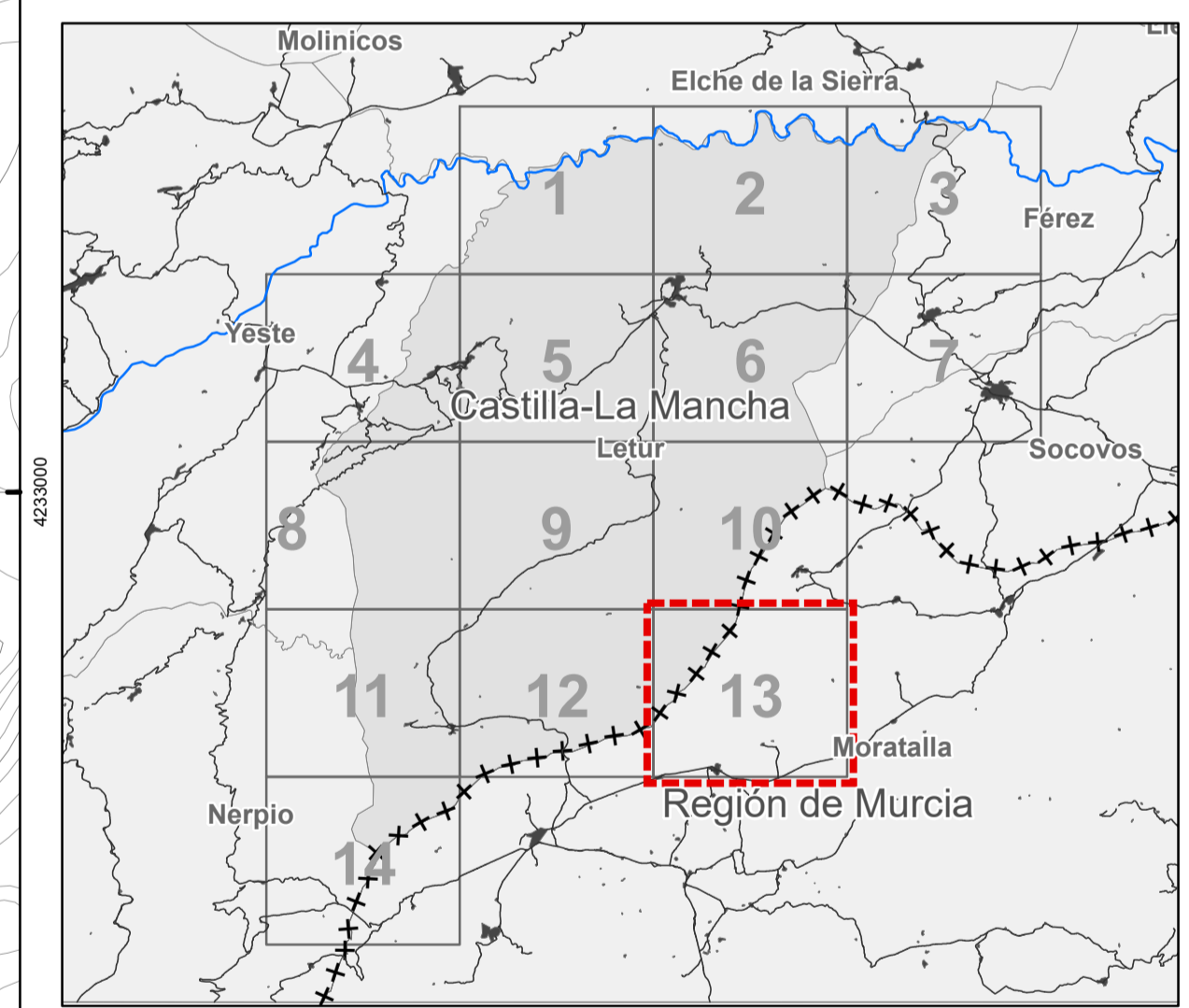

PLAN DE ORDENACIÓN MUNICIPAL DE LETUR (ALBACETE)

DOCUMENTO TÉCNICO

Estado actual del municipio

Catastro de Rústica

Cerro de Barbatón

I-02.a.13

Hoja nº 13.0.0.0

FEBRERO 2023 Escala: 1:10,000

0 125 250 500 750 1000 metros

Sistema de coordenadas: ETRS 1989 UTM Zone 30N Transverse Mercator

Promotor: Ayuntamiento de Letur

Equipo redactor: Omicron Arneiro, Magdalena Barreal, Javier Ruiz

Dirección Técnica (redactores): Rubén Fernández Añoro, Rubén Fernández Añoro

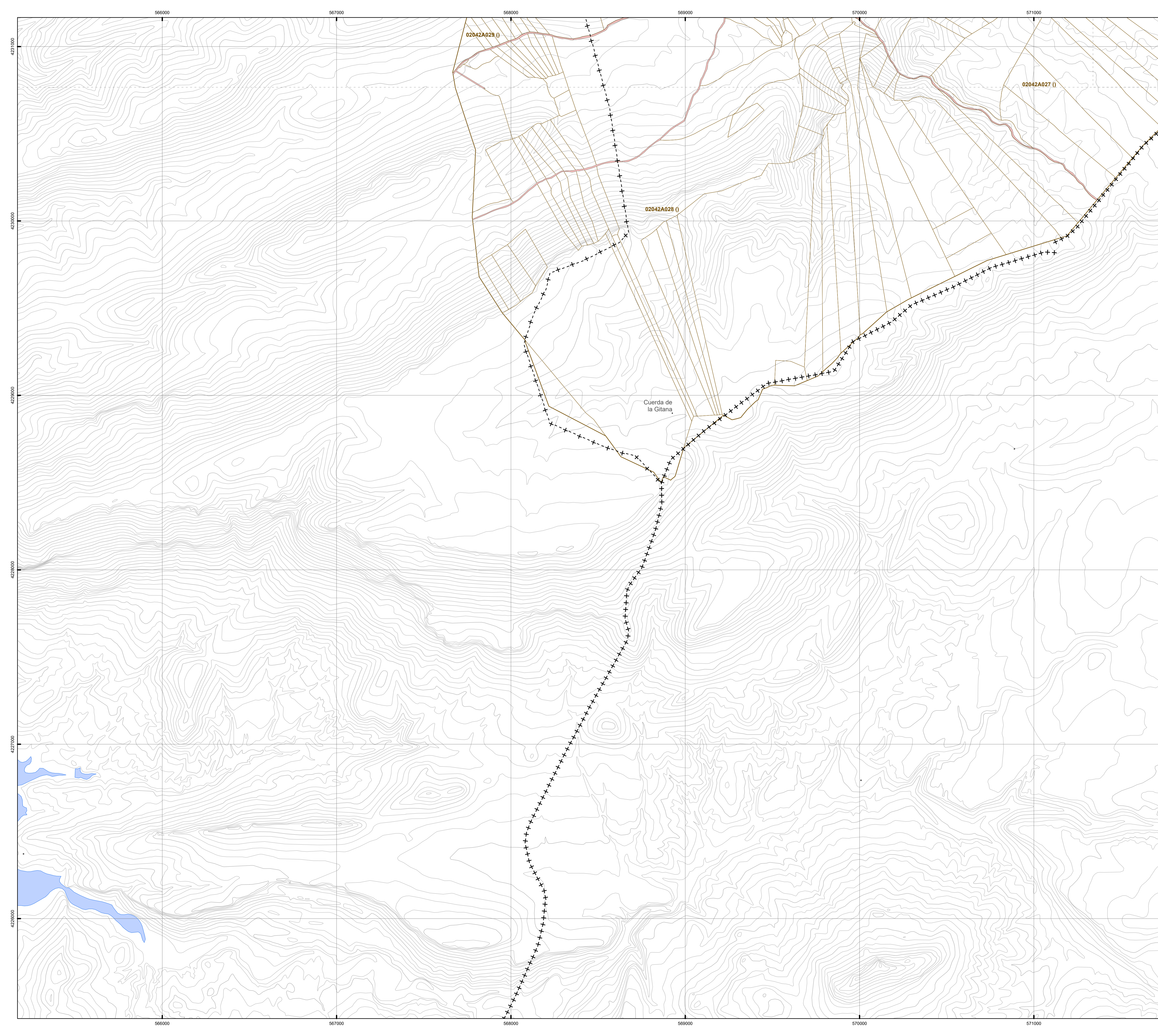

LEYENDA

LÍMITES ADMINISTRATIVOS

- +++++ Límite comunidad autónoma
- -- Límite provincial
- + - - - Límite municipal

CARTOGRAFÍA CATASTRAL

- Construcciones (Catastro de rústica)
- Parcelas (Catastro de rústica)
- Polígonos (Catastro de rústica)
- Construcciones (Catastro de urbana)
- Ámbitos delimitados como suelo urbano (Catastro)

CATÁLOGO DE BIENES MUNICIPALES

- Parcelas de titularidad municipal

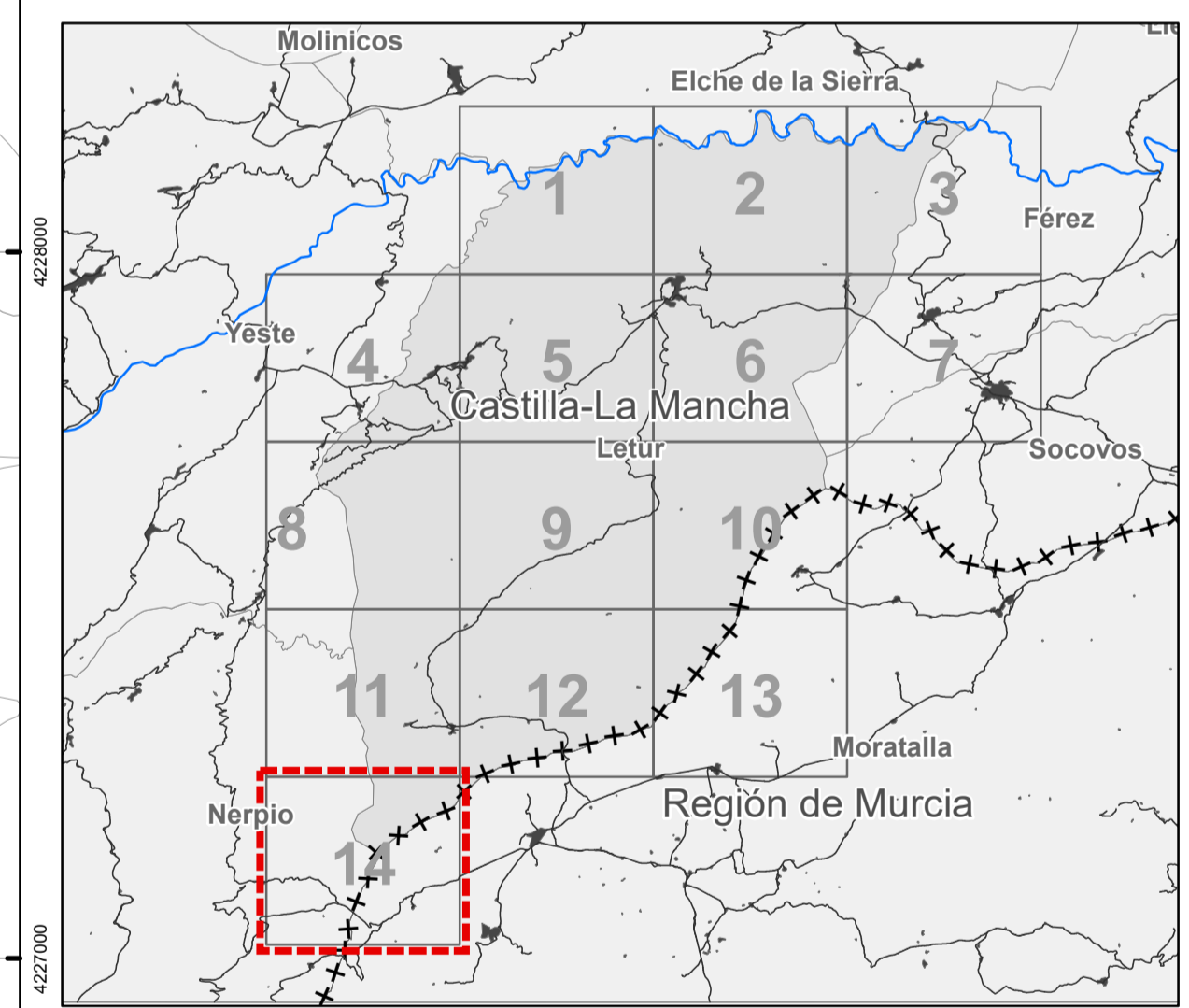

PLAN DE ORDENACIÓN MUNICIPAL DE LETUR (ALBACETE)
DOCUMENTO TÉCNICO

Estado actual del municipio
Catastro de Rústica
Peña del Moro
I-02.a.14
Hoja nº 14.0.0.0

FEBRERO 2023 Escala: 1:10,000

0 125 250 500 750 1000 Metros
Sistema de coordenadas: ETRS 1989 UTM Zone 30N Transverse Mercator

Promotor: Ayuntamiento de Letur Equipo redactor: omicron ingeniería Dirección Técnica (redactores):

Magdalena Barrealles Ingeniero de C.C.P. Dº Arquitecto Javier Ruiz Arquitecto Rubén Fernández Aylaro Arquitecto